Вестник

6+

mokupchino.ru

МУНИЦИПАЛЬНОГО ОБРАЗОВАНИЯ «КУПЧИНО» №24, 23 августа 2018

Киноцентр «Чайка» приглашает всех жителей и гостей нашего округа на праздник «День российского кино во Фрунзенском районе», который состоится 27 августа. Вход бесплатный

стр. 3

КУЛЬТУРНАЯ СРЕДА

Продолжается запись в студии компьютерной графики «Вектор», флористического дизайна «Фиалка» и в художественно-прикладной отдел Центра творчества и образования

стр. 7

ПРОГРАММА

телевизионных передач с 27.08 по 02.09

стр. 10–23

ОБРАЗ ЖИЗНИ

Акция «ГТО со звездой» в рамках проекта «Легенды спорта – детям» состоялась в нашем районе при поддержке районного Центра физической культуры, спорта и здоровья

стр. 9

НАША СЛАВА

23 августа – День воинской славы России. В этот день, 75 лет назад, в 1943 году завершилась Курская битва, ставшая решающей в ходе Великой Отечественной войны

стр. 26

Город помогает многодетным семьям улучшать жилищные условия

Вице-губернатор Николай Бондаренко вручил многодетным семьям сертификаты о праве на предоставление социальных выплат для приобретения или строительства жилых помещений.

«Эта программа была подготовлена по указанию губернатора Санкт-Петербурга как дополнительная мера для улучшения жилищных условий многодетных семей. Желающих получить социальные выплаты оказалось достаточно много: с 3 мая 2018 года было подано 579 заявлений о предоставлении выплат. Поэтому правительство города обязательно будет продолжать работу в этом направлении», — сказал вице-губернатор.

В 2018 году на предоставление социальных выплат бюджетом Санкт-Петербурга предусмотрено 500,0 млн руб., что позволит оказать содействие в улучшении жилищных условий 149 многодетным семьям. Размер социальной выплаты превышает средний размер социальных выплат по другим целевым жилищным программам Санкт-Петербурга и составляет примерно от 3,5 до 4 миллионов рублей на семью. При приобретении жилых помещений многодетные семьи имеют право воспользоваться средствами материнского (семейного) капитала и принять участие в программе ипотечного кредитования ДОМ.РФ.

Многодетные семьи имеют возможность за счет социальных выплат в дополнение к занимаемому жилому помещению приобрести квартиру в любом районе Санкт-Петербурга по их выбору, где имеется развитая инфраструктура (детские сады, поликлиники, школы), а также появляется возможность проживать недалеко от близких родственников.

Начиная с 2011 года улучшение жилищных условий многодетных семей является одним из приоритетных направлений жилищной политики Санкт-Петербурга. В нашем городе осуществляется комплекс мероприятий по оказанию многодетным семьям содействия в улучшении жилищных условий за счет средств городского бюджета.

По состоянию на 01.08.2018 на учет в качестве нуждающихся в жилых помещениях или на учет нуждающихся в содействии Санкт-Петербурга в улучшении жилищных условий принято 4663 многодетные семьи.

Статус многодетной семьи ежегодно приобретают порядка 600 семей, как вновь принимаемых на жилищный учет, так и состоящих на жилищном учете в связи с рождением третьего ребенка.

Ежегодно в Санкт-Петербурге жилищные условия улучшают порядка 1000 многодетных семей за счет предоставления жилых помещений по договорам социального найма, а также оказания в первоочередном порядке государственного содействия в улучшении жилищных условий в рамках реализации целевых жилищных программ Санкт-Петербурга: «Молодежи — доступное жилье», «Развитие долгосрочного жилищного кредитования в Санкт-Петербурге», «Жилье работникам бюджетной сферы», «Расселение коммунальных квартир в Санкт-Петербурге». Кроме того, многодетные семьи могут получить социальные выплаты для приобретения или строительства жилых помещений за счет средств бюджета Санкт-Петербурга.

С начала 2018 года жилищные условия улучшили 740 многодетных семей. В соответствии с постановлением правительства Санкт-Петербурга от 19.07.2018 №591 «О бюджетных инвестициях на приобретение в 2018—2019 годах жилых помещений в государственную собственность Санкт-Петербурга и внесении изменения в постановление правительства Санкт-Петербурга от 15.05.2017 №370» планируется приобретение порядка 1900 квартир для льготных категорий граждан, из них порядка 1000 квартир планируется предоставить многодетным семьям.

Пресс-служба правительства Санкт-Петербурга

Праздник в честь Дня российского кино

27 августа в киноцентре «Чайка» пройдет традиционный праздник «День российского кино во Фрунзенском районе». Вход на праздничные киномероприятия будет бесплатным, но предварительно необходимо получить пригласительный билет в кассе киноцентра. Получить пригласительные билеты можно начиная с 20 августа.

С первых шагов гости праздника кино сами смогут попасть «в кадр». В фотозоне в фойе киноцентра организаторы расположили настоящую «Аллею звезд»: с красной дорожкой, на которой можно сфотографироваться рядом со знаменитой гайдаевской «троицей».

Праздничную тональность задаст необычная встреча-перфоманс и яркое сценическое «Утесовшоу» от театра «Студия 33», который известен как автор театральных событий европейского уровня.

В 16.00 завсегдатаев творческих вечеров в праздничной рубрике «Легенды нашего кино» ждет живое общение с заслуженной артисткой России Зоей Буряк. Популярная актриса театра и кино прочтет со сцены любимые стихи, а главное — расскажет о фильмах, особенно дорогих ее сердцу, о дружбе и совместном творчестве со звездами отечественного кинематографа. Ведь дебют Зои Буряк на большом экране состоялся в картине «Холодное лето пятьдесят третьего» Александра Прошкина: тогда студентка Театрального института снималась вместе с Анатолием Папановым, Валерием Приемыховым, Ниной Усатовой, Юрием Кузнецовым.

В 18.00 финальным аккордом праздника станет выступление двукратной обладательницы национальной российской премии «Овация», певицы и актрисы Татьяны Булановой, заслуженной артистки России. Она представит концертную программу «В моем кино». Звезда российской эстрады исполнит песни, ставшие ее визитной карточкой. Некоторые из них впервые прозвучали именно в популярных российских фильмах. Так, многочисленные поклонники певицы и актрисы запомнили эпизоды с ее участием в сериале «Улицы разбитых фонарей» и с нетерпением ждут встречи с композицией «Белый пароход». В концерте прозвучат также несколько песен из музыкальной мелодрамы «Любовь еще быть может», в котором Татьяна Буланова также сыграла одну из ролей.

Стоимость: бесплатно.
Адрес: Купчинская ул., д.1/5.
Тел.: 607-49-77, 772-36-82.

Марина МАЛЕЕВА

Муниципальный Совет МО «Купчино» от всей души поздравляет с юбилеем жителей нашего округа:

С 90-летием!
Ирину Александровну КОРОЛЕНКО.

С 85-летием!
Галину Алексеевну СМЕЯТСКУЮ.

С 80-летием!
Надежду Васильевну ЖИГАЛОВУ,
Тамару Петровну ГУСЕВУ,
Лидию Георгиевну СЛОБОДЕНЮК,
Валентину Кузьминичну ДЗЮМАН.

С 75-летием!
Людмилу Алексеевну ПАРШУТУ.

С 70-летием!
Раису Александровну АРХИПОВУ.

Желаем вам здоровья, счастья и мирного неба над головой!

Поздравьте ваших родных и близких

Уважаемые жители муниципального образования Купчино! Напоминаем, что вы можете поздравить с днем рождения своих родственников, близких и друзей, проживающих на территории нашего округа.

Это можно сделать в муниципальном образовании Купчино по адресу: 192212, Санкт-Петербург, Будапештская ул., д. 19, корп. 1, или по телефону/факсу 703-04-10 в рабочие дни с понедельника по четверг с 9.00 до 17.00.

Также можно направить поздравление по электронной почте mocupch@gmail.com, обязательно указав: фамилию, имя, отчество, дату рождения именинника, адрес проживания, контактный телефон, текст поздравления. Не забудьте указать вашу фамилию, имя, отчество, адрес проживания, контактный телефон для обратной связи.

Наши дорогие и любимые юбиляры Галина Константиновна и Юрий Константинович НЕФЁДОВЫ!

Поздравляем вас с юбилеем золотым,
С тем, что золотой союз ваш крепок, прочен, нерушим,
С тем, что нажили вы вместе ценности дороже злата,
И растет семья большая — дети, внуки, правнучата.
Мы желаем вам сердечно грусти и невзгод не знать,
Царствуют пусть в вашем доме мир, покой и благодать.

Галина БОГАЧЕНКО, от имени родных и близких

Поздравляем дорогого папу пятерых детей и любимого дедушку Сергея Николаевича ДВОРЕЦКОГО с днем рождения — полувековым юбилеем!

Ты славно трудился в НИИ Джанелидзе,
Года испытаний прошли.
Растишь теперь сына на благо Отчизны,
На благо родимой страны.
«Пусть лавры победы твой путь устилают,
Любой труд тебе по плечу,
А наша любовь тебе путь озаряет», —
Тихонечко я прошепчу.

Мария Викторовна КИСЕЛЕВА, от имени детей и внуков

Поздравляем с 70-летним юбилеем жителя нашего округа Юрия Константиновича НЕФЁДОВА!

В этот славный торжественный день
С юбилеем тебя поздравляем!
Жизнерадостным будь и поменьше болей,
Твои 70 лет — это только начало!
За здоровье твое и за твой юбилей
В этот день мы поднимем бокалы!

Галина БОГАЧЕНКО, от имени родных и друзей

Народная дружина поддержит общественный порядок

Администрация Фрунзенского района приглашает жителей с активной жизненной позицией и готовых принимать участие в охране общественного порядка вступить в ряды народных дружинников. В настоящее время численность районной народной дружины — 402 человека. В нее на добровольной основе принимаются граждане России, достигшие 18 лет.

В этом году народные дружинники Фрунзенского района совместно с полицейскими выходили на патрулирование территории района, а также помогали обеспечивать охрану общественного порядка во время культурно-массовых событий.

Так, 1 и 9 мая в общегородских мероприятиях приняли участие 220 представителей СПб РОО «Добровольная молодежная дружина». 4 мая в традиционном районном памятном шествии ко Дню Победы в Великой Отечественной войне 1941—1945 гг. стражам порядка содействовали 80 добровольцев. 27 мая к охране общественного порядка при проведении Дня города привлеки 28 человек.

Фрунзенцы были задействованы и во время матчей чемпионата мира по футболу. 65 жителей района внесли свой вклад в обеспечение правопорядка во время проведения игр 26 июня и 14 июля.

За активное участие в охране общественного порядка благодарности администрации Фрунзенского района получили 12 народных дружинников.

По итогам совместной работы полиции и народной дружины в 2018 году к административной ответственности привлекли 19 правонарушителей.

Желающих вступить в народную дружину Фрунзенского района ждут по адресу: Пражская ул., 46, каб. 207. Тел. 576-84-37.

Подробности на: gov.spb.ru/gov/terr/r_frunz/bezopasnost-i-pravoporyadok/narodnye-druzhiny

График приема депутатов Муниципального Совета муниципального образования МО «Купчино»

СПб, ул. Будапештская, дом 19, корпус 1, 2-й этаж

Ф.И.О.	Время приема	
Избирательный округ №216		
Баранов Дмитрий Евгеньевич	Второй вторник	16.00—18.00
Гапанович Антонина Леонидовна	Последний вторник	14.00—16.00
Кузнецов Владимир Алексеевич	Третий четверг	16.00—18.00
Фомина Елена Васильевна	Вторник, четверг	16.00—18.00
Яровой Александр Степанович	Первая и третья среда	14.00—16.00
Избирательный округ №217		
Логинов Евгений Игоревич	Первая и третья среда	16.00—18.00
Мерзлякова Мария Геннадьевна	Третья среда	18.00—20.00
Свиридов Анатолий Валерьевич	Первая пятница	16.00—17.00
Середа Елена Валентиновна	Последний четверг	17.00—18.00
Смехов Александр Евгеньевич	Третий четверг	16.00—18.00
Избирательный округ №218		
Ерёмина Светлана Николаевна	Первый четн. вторник	11.30—13.30
Маликов Александр Сергеевич	Первый понедельник	16.00—18.00
Мельникова Инна Васильевна	Вторая среда	16.00—18.00
Соколов Вячеслав Юрьевич	Вторая среда	16.00—17.00
Черепанов Михаил Сергеевич	Каждый четверг	16.00—18.00
Избирательный округ №219		
Борзанова Марина Валентиновна	Каждый вторник	17.00—18.00
Иванова Елена Владимировна	Вторая среда	18.30—19.30
Коротких Анастасия Валерьевна	Первый вторник	16.00—18.00
Куракин Максим Александрович	Вторая среда	16.00—18.00
Трубицын Юрий Николаевич	Каждый четверг	16.00—18.00
Часы приема Главы муниципального образования «Купчино»		
Черепанов Михаил Сергеевич	Каждый четверг	16.00–18.00

График приема граждан структурными подразделениями Местной администрации

СПб, ул. Бухарестская, дом 43, тел. 402-46-06

И.о. Главы Местной администрации		
Орлова Алена Сергеевна	Вторник, четверг	10.00–12.00
Врио заместителя Главы Местной администрации		
Нилова Анастасия Викторовна	Вторник, четверг	14.00—16.00
Общий отдел		
Михайлова Ольга Алексеевна	Вторник Четверг	12.00–13.00 14.00–15.00
Отдел благоустройства		
Степовая Виктория Викторовна	Вторник, четверг	14.00–16.00
Отдела опеки и попечительства (ул. Будапештская, дом 19, корпус 1)		
Лунина Жанна Юрьевна	Понедельник Четверг	15.00–17.00 10.00–12.00

Если в семье сложилась трудная жизненная ситуация

Конституция РФ установила, что материнство и детство, семья находятся под защитой государства. Отдел опеки и попечительства МА ВМО «Купчино» напоминает о возможности помещения детей в дом ребенка в связи с возникновением в семье трудной жизненной ситуации.

В целях помощи родителям и самое главное — детям, государство определило возможность помещения детей на временное пребывание в организацию для детей-сирот и детей, оставшихся без попечения родителей, при возникновении трудной жизненной ситуации в семье.

Законодатель уточняет, что под термином «трудная жизненная ситуация» подразумевается отсутствие у родителей средств к существованию, невозможность в настоящий момент обеспечить ребенка образовательными, медицинскими услугами и так далее.

В соответствии с п. 2 ст. 155.1 Семейного кодекса РФ временное пребывание ребенка в организации для детей-сирот и детей, оставшихся без попечения родителей, возможно в следующих случаях:

• в целях получения им медицинских, социальных, образовательных или иных услуг;

• в целях обеспечения временного проживания ребенка в течение периода, когда родители, усыновители либо опекуны или попечители **по уважительным причинам** не могут исполнять свои обязанности в отношении ребенка.

Временная передача ребенка в организацию для детей-сирот **не прекращает прав и обязанностей** родителей, усыновителей либо опекунов или попечителей в отношении этого ребенка.

Пунктами 12—16 Положения о деятельности организаций для детей-сирот и детей, оставшихся без попечения родителей, и об устройстве в них детей, оставшихся без попечения родителей, утвержденного постановлением правительства РФ от 24.05.2014 №481, в частности, установлено:

• При временном помещении в организацию для детей-сирот ребенка, достигшего 10-летнего возраста, следует учитывать мнение самого ребенка.

• Дети, являющиеся членами одной семьи или находящиеся в родственных отношениях, направляются в одну организацию для детей-сирот и размещаются в одной группе за исключением случаев, когда это противоречит интересам детей.

Для временного помещения ребенка в организацию для детей-сирот законный представитель (родитель) **обращается в орган опеки и попечительства** по месту жительства или пребывания ребенка в целях заключения **соглашения** между законным представителем, организацией для детей-сирот и органом опеки и попечительства о временном пребывании ребенка в организации для детей-сирот. В случае продления сроков пребывания ребенка в организации для детей-сирот руководитель организации для детей-сирот информирует об этом орган опеки и попечительства.

По всем возникшим вопросам просьба обращаться в отдел опеки и попечительства МА ВМО «Купчино» по телефону 703-04-15.

Отдел опеки и попечительства МА ВМО «Купчино»

Ждем актуальных вопросов

Уважаемые жители муниципального образования Купчино! Ждем от вас вопросы в рубрику «Юридическая консультация». Вы можете прислать их по адресу: 192212, Санкт-Петербург, Будапештская ул., д. 19, корп. 1, в рабочие дни с понедельника по четверг с 9.00 до 17.00. Также можно направить вопросы по электронной почте mocupch@gmail.com.

Не забудьте указать вашу фамилию, имя, отчество, адрес проживания, контактный телефон для обратной связи.

Редакция газеты «Вестник муниципального образования Купчино»

Приглашаем заняться творчеством

В Центре творчества и образования Фрунзенского района одним из ведущих направлений является художественно-прикладное. Важность эстетического воспитания и развития художественного вкуса невозможно переоценить, поэтому с каждым годом количество учащихся только растет.

Большой интерес проявляется к компьютерной графике и декоративно-прикладному творчеству.

Студия компьютерной графики «Вектор» — коллектив технического творчества, где дети учатся работать в разных графических редакторах. Они учатся правильно строить композицию, искать гармонические сочетания цветов, графические решения. При должном старании даже не рисующие в начале обучения дети показывают высокие результаты.

В студии флористического дизайна «Фиалка» используется способ выразить себя и свой взгляд художника через создание декоративных предметов своими руками.

Вместо кистей и красок учащиеся используют природные материалы и текстиль, и их маленькие шедевры могут украсить каждый дом.

Художественно-прикладной отдел собирает под своим крылом учащихся с самыми разными интересами и способностями, но ведет их к одному — к умению видеть и

выражать красоту этого мира, пусть и совершенно разными способами.

Ждем вас для записи в желаемый коллектив с 27 августа.

Алёна СМИРНОВА,
педагог-организатор
Центра творчества и образования

ОФИЦИАЛЬНО

О безопасности детей на дорогах

С 20 августа по 10 сентября во Фрунзенском районе проходит акция «Внимание — дети!», во время проведения которой участникам дорожного движения напомнят о необходимости бережного отношения к юным пешеходам и пассажирам.

Статистика 2018 года свидетельствует о том, что на территории района остро стоит проблема детского дорожно-транспортного травматизма. За 7 месяцев на местных дорогах произошло 19 (на 6 больше, чем за аналогичный период прошлого года) аварий с участием детей. Пострадали 9 (+5) детей. По собственной неосторожности травмы получили 8 (+5) детей.

В рамках профилактического мероприятия сотрудники ГИБДД проведут дополнительные проверки технических средств организации дорожного движения в местах расположения дошкольных и общеобразовательных учреждений, а при выявлении недостатков проинформируют об этом соответствующие дорожные службы.

Особое внимание инспекторы ДПС уделят контролю за соблюдением водителями правил проезда пешеходных переходов и применения ремней безопасности при перевозке малолетних пассажиров. Кроме того, в сентябре будут проведены уроки безопасности, общешкольные мероприятия «Посвящение в пешеходы», пропагандистские акции с участием отрядов юных инспекторов движения. На педагогических советах и родительских собраниях, посвященных началу учебного года, будет рассмотрен вопрос состояния работы по предупреждению детского дорожно-транспортного травматизма.

Госавтоинспекция предупреждает всех родителей о необходимости строгого контроля за маршрутами передвижения детей, ограничения перемещения юных пешеходов без сопровождения взрослых. Самое главное: всегда самим демонстрировать детям положительный пример законопослушного поведения на дороге.

Госавтоинспекция обращается ко всем водителям с предупреждением о внимательности на дороге: юные пешеходы могут появиться неожиданно на проезжей части, либо выбежать из-за припаркованного транспорта во дворах. Водитель должен быть готов затормозить в любой момент и ожидать появления маленького участника дорожного движения из-за любого препятствия даже на дворовых территориях.

Необходимо помнить, что ребенок в возрасте до 12 лет должен находиться в машине в детском удерживающем устройстве и быть пристегнутым ремнем безопасности. За нарушение правила предусмотрен административный штраф в размере 3 тысяч рублей.

ОГИБДД УМВД России
по Фрунзенскому району

Сообщи о наркоточке

В администрации Фрунзенского района состоялось расширенное заседание Антинаркотической комиссии под председательством главы района Валерия Сапожникова.

В совещании приняли участие сотрудники сектора по обеспечению деятельности Антинаркотической комиссии Санкт-Петербурга при Комитете по вопросам законности, правопорядка и безопасности, а также представители прокуратуры Фрунзенского района.

Участники обсудили вопросы, касающиеся наркоситуации в районе и совершенствования межведомственного взаимодействия органов и учреждений по профилактике наркомании и противодействию наркообороту.

Членам Антинаркотической комиссии были даны конкретные поручения, направленные на повышение эффективности мероприятий по профилактике немедицинского потребления наркотических средств и психотропных веществ и противодействию их незаконному обороту.

Антинаркотическая комиссия Фрунзенского района напоминает:

Если вы располагаете сведениями о фактах незаконного оборота наркотических средств, психотропных и сильнодействующих веществ, просим незамедлительно сообщить об этом. Информацию можно оставлять, в том числе анонимно, на электронный сервис ГУ МВД России по Санкт-Петербургу и Ленинградской области «Сообщи о наркоточке» 78.мвд.рф/press/proekti/soobshi_o_nark, а также по телефонам:

• 573-62-93, 766-02-02 — дежурная часть УМВД России по Фрунзенскому району (круглосуточно).

• 361-84-60 — «горячая линия» при прокуратуре Фрунзенского района (пн.—чт.: 9.00—18.00; пт.: 9.00—17.45).

Автобусы меняют маршрут

До 27 августа, в связи с работами по прокладке канализации у дома №10 на Задворной улице вносятся изменения в трассы автобусных маршрутов №57, 74, 91, 117, К-136, сообщает ГКУ «Организатор перевозок».

Транспорт направлен:

— автобусы №57, 74, 61, 117, К-136 при следовании со стороны Бухарестской ул.: по действующим трассам до остановки «Метро “Волковская”», далее по Касимовской ул., Грузинской ул., Средней ул., Волковскому пр. и далее по действующим трассам.

Обеспечение безопасности

Отдел надзорной деятельности Фрунзенского района в рамках Года культуры безопасности продолжает комплексную работу по предупреждению и профилактике возникновения чрезвычайных ситуаций, а также по повышению культуры безопасности жизнедеятельности населения.

Специалисты отдела провели профилактическую работу в СПб ГКУЗ «Специализированный дом ребенка №3 (психоневрологический) Фрунзенского района» (Загребский бульвар, 42). В мероприятии также приняли участие курсанты МЧС, проходящие производственную практику.

Руководителям учреждения и курсантам специалисты разъяснили основные требования пожарной безопасности, рассказали о типичных нарушениях и мерах к их устранению.

Отдел надзорной деятельности и профилактической работы уделяет большое внимание воспитанию, а также практической подготовке курсантов и студентов, приходящих на практику, формируя у них базовые знания и практические навыки для прохождения дальнейшей службы в подразделениях ГПС МЧС.

Творческий конкурс жителей района

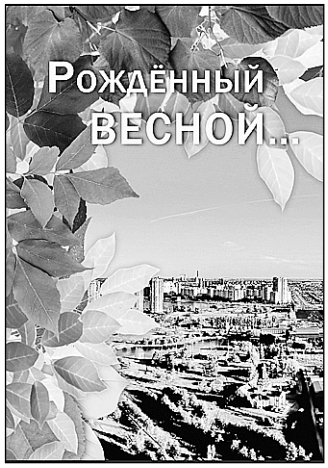

24 августа в 15.00 в администрации Фрунзенского района состоится презентация альманаха с лучшими творческими работами жителей по итогам конкурса «Рожденный весной...»

Напомним, что конкурс был объявлен районным Молодежным советом в апреле и был посвящен 82-летию со дня образования Фрунзенского района. Сборник уже готов, а фраза «Рожденный весной...» — название и одновре-

менно девиз конкурса уже присутствует на его обложке.

Церемония награждения лучших авторов и презентация издания пройдет в Петровском зале администрации. Участников ждет полное погружение в атмосферу и историю Фрунзенского района.

В этот же день стартует новый творческий конкурс фотографий и стихов, посвященный уже грядущему 83-летию со дня образования района.

Теннисный турнир для купчинцев

25 августа с 9.00 до 17.00 в обновленном здании подростково-молодежного клуба «Ракетка» (Будапештская ул., 49) пройдет открытый турнир по настольному теннису на кубок главы администрации Фрунзенского района. Гостей также ждет концертная программа.

К участию в соревнованиях допускаются юноши и девушки — теннисисты ДЮСШ, СДЮШОР, КНТ, спортивных подростково-молодежных клубов Санкт-Петербурга в возрастных группах от 2009 года рождения и старше.

Предварительные заявки подаются в срок до 24 августа 2018 года или в день проведения соревнований по адресу Shetinkina@mail.ru — Щетинкиной Елене Юрьевне. Подача основных заявок и жеребьевка состоится 25 августа за час до начала соревнований. В этот же день состоится награждение победителей.

К труду и обороне готовы

Во Фрунзенском районе состоялась первая акция «ГТО со звездой» в рамках проекта Общероссийского народного фронта «Легенды спорта — детям» при поддержке районного Центра физической культуры, спорта и здоровья.

На стадионе школы №303 (ул. Турку, 29, к. 2) открытую тренировку и тестирование нормативов ГТО провел Денис Гольцов — боец смешанных единоборств, чемпион мира, Европы и России по боевому самбо.

Жители Фрунзенского района пробежали 30-метровку, выполнили следующие нормативы: отжимания, наклоны на гимнастической скамье, пресс и прыжки в длину.

Турнир по волейболу среди трудовых отрядов

Соревнования прошли в спортивном зале подростково-молодежного клуба «Старт» (Софийская ул., 47/1) в рамках Спартакиады 3-й смены трудовых отрядов.

Юноши и девушки сформировали смешанные команды и сыграли несколько туров. Несмотря на серьезную борьбу на спортивной площадке, после матчей спортивные соперники с удовольствием пожали друг другу руки. До и после соревнований ребята остаются членами дружной команды, которые до обеда трудятся на благо района, выполняя работы по благоустройству, а после обеда принимают участие в тематических программах.

Победители игр могут заработать дополнительные баллы в свою «копилку»: особо отличившиеся на всех этапах Спартакиады будут награждены на церемонии закрытия проекта «Трудовое лето», которая состоится 30 августа в 15.30 в ПМК «Романтика» (Бухарестская ул., 74).

Мы выбираем спорт

В ближайшие выходные, 25 и 26 августа, а также 1 сентября в нашем районе пройдут выставки «Купчино выбирает спорт!»

В режиме non-stop на выставках:

— вам покажут мастер-классы таких направлений, как фехтование, художественная гимнастика, каратэ, кроссфит, дзюдо — в общей сложности больше 30 видов спорта;

— тренеры лично ответят на все ваши вопросы и расскажут о своих направлениях;

— вы сможете пообщаться с сотрудниками спортивных школ Фрунзенского района, выпускники которых являются олимпийскими чемпионами, чемпионами мира и России;

— для самых маленьких гостей выставки пройдут интерактивные площадки и развлекательные программы.

Выставки «Купчино выбирает спорт!» пройдут:

— 25 августа с 13.00 до 17.00 в ТРК «РИО» (ул. Фучика, д. 2);

— 26 августа в ТРК «Балкания Nova» (Балканская пл., д. 5);

— 1 сентября в ТРК «Южный полюс» (Пражская ул., д. 48/50).

Вход свободный.
Участие бесплатное.
Подробную информацию о выставке можно узнать по телефону ЦФКСиЗ Фрунзенского района 643-09-11.

По материалам официального портала администрации Фрунзенского района Санкт-Петербурга (www.frunznews.ru) и vk.com/frunzr

ПОНЕДЕЛЬНИК, 27 августа

№24
23 августа 2018

ПЕРВЫЙ КАНАЛ

5.00, 9.15 Телеканал Доброе утро
9.00, 3.00 Новости
9.50, 1.35 Модный приговор
10.55 Жить здорово! (16+)
12.00, 15.00 Новости с субтитрами
12.15, 17.00, 0.35 Время покажет (16+)
15.15, 3.35 Давай поженимся! (16+)
16.00, 2.40, 3.05 Мужское / Женское (16+)
18.00 Вечерние новости с субтитрами
18.25 Видели видео?
19.00 На самом деле (16+)
20.00 Пусть говорят (16+)
21.00 Время
21.35 Т/с «ИЩЕЙКА» (12+)
23.35 Т/с ПРЕМЬЕРА. «КУРОРТНЫЙ РОМАН» (16+)
4.25 Контрольная закупка

РОССИЯ 1

5.00, 9.15 Утро России
9.00, 11.00, 14.00, 17.00, 20.00 Вести
9.55 О самом главном (12+)
11.40, 14.40, 17.40, 20.45 Вести. Местное время
12.00 Судьба человека с Борисом Корчевниковым (12+)
13.00, 19.00 60 минут (12+)
15.00 Т/с «МОСКОВСКАЯ БОРЗАЯ» (12+)
18.00 Андрей Малахов. Прямой эфир (16+)
21.00 Т/с «ЧЕЛНОЧНИЦЫ» (12+)
0.15 Т/с «РАЯ ЗНАЕТ» (12+)
2.10 Т/с «ВСЕ СОКРОВИЩА МИРА» (12+)

ТВ ЦЕНТР

6.00 Настроение
8.00 Х/ф «РАЗОРВАННЫЙ КРУГ» (12+)
9.40 Х/ф «ПЕРЕХВАТ» (12+)
11.30, 14.30, 19.40, 22.00 События
11.50 Т/с «ИНСПЕКТОР ЛИНЛИ» (16+)
13.40 Мой герой (12+)
14.50 Город новостей
15.05 Т/с «ОТЕЦ БРАУН» (16+)
16.55 Естественный отбор (12+)
17.45 Х/ф «ТРОЕ В ЛИФТЕ, НЕ СЧИТАЯ СОБАКИ» (12+)
20.00 Петровка, 38 (16+)
20.20 Право голоса (16+)
22.30 Вооруженные ценности. Спецрепортаж (16+)
23.05 Д/ф «Без обмана. Тайна московского борща» (16+)
0.00 События. 25-й час
0.35 Д/с «Свадьба и развод» (16+)
1.25 Д/ф «Роковые решения» (12+)
2.15 Т/с «ПРИЗРАК В КРИВОМ ЗЕРКАЛЕ» (12+)

НТВ

5.05, 6.05 Т/с «ПОДОЗРЕВАЮТСЯ ВСЕ» (16+)
6.00, 10.00, 13.00, 16.00, 19.00, 23.00 Сегодня
6.25 Деловое утро НТВ (12+)
8.20 Т/с «ВОЗВРАЩЕНИЕ МУХТАРА» (16+)
10.20 Т/с «ПАСЕЧНИК» (16+)
12.00 Реакция
13.25 Обзор. Чрезвычайное происшествие
14.00, 16.30 Место встречи
17.20 ДНК (16+)
18.15, 19.40 Т/с «МЕНТОВСКИЕ ВОЙНЫ» (16+)
21.00 Т/с «ШЕЛЕСТ. БОЛЬШОЙ ПЕРЕДЕЛ» (16+)
23.15 Т/с «НЕВСКИЙ» (16+)
0.05 Поздняков (16+)
0.20 Д/ф «Наталья Гундарева. Личная жизнь актрисы» (16+)
1.25 Х/ф «ОСЕННИЙ МАРАФОН» (12+)
3.15 Т/с «МОСКВА. ТРИ ВОКЗАЛА» (16+)

РОССИЯ К

6.30 Легенды мирового кино
7.05, 16.35 Т/с «МИХАЙЛО ЛОМОНОСОВ»
8.25 Д/с «Пешком...»
8.50 Х/ф «В ПОИСКАХ КАПИТАНА ГРАНТА»
10.00, 15.00, 19.30, 23.15 Новости культуры
10.15 Х/ф «ЧИСТО АНГЛИЙСКОЕ УБИЙСТВО»
12.55 Д/ф «Самсон Неприкаянный»
13.35 Абсолютный слух
14.15, 0.30 Д/ф «Гиперболоид инженера Шухова»
15.10 Д/с «Звездные портреты»
15.40, 19.45 Д/ф «Новый взгляд на доисторическую эпоху»
18.00 П. Чайковский. Симфония №4. Леонард Бернстайн и Нью-Йоркский филармонический оркестр
18.45 Больше, чем любовь
20.40 Спокойной ночи, малыши!
20.50 Д/ф «Цвет жизни. Начало»
21.30 Т/с «СЛЕДСТВИЕ ВЕДУТ ЗНАТОКИ»
23.35 Т/с «МЕДИЧИ. ПОВЕЛИТЕЛИ ФЛОРЕНЦИИ» (18+)
1.10 П. Чайковский. Фортепианные пьесы. Мирослав Култышев
1.40 Д/с «История киноначальников, или Строители и перестройщики. 60-е годы»
2.25 Д/ф «Этюды о Гоголе»

ДОМАШНИЙ

6.30, 18.00, 23.50, 5.10 6 кадров (16+)
7.35 По делам несовершеннолетних (16+)
9.40 Давай разведёмся! (16+)
10.40, 4.10 Тест на отцовство (16+)
11.40 Д/с «Преступления страсти» (16+)
12.40, 2.25 Д/с «Понять. Простить» (16+)
14.25 Х/ф «ПРОВИНЦИАЛКА» (16+)
19.00 Х/ф «АНДРЕЙКА» (16+)
22.45 Т/с «НАПАРНИЦЫ» (16+)
0.30 Т/с «МЕТОД ЛАВРОВОЙ» (16+)
5.30 Джейми у себя дома (16+)

РЕН ТВ

5.00, 6.00 Т/с «ВОЕННАЯ РАЗВЕДКА. ПЕРВЫЙ УДАР» (16+)
7.00 С бодрым утром! (16+)
8.30, 12.30, 16.30, 19.30, 23.00 Новости (16+)
9.00 Военная тайна с Игорем Прокопенко (16+)
11.00, 14.00 Документальный проект (16+)
12.00, 15.55, 19.00 Информационная программа 112 (16+)
13.00, 23.25 Загадки человечества с Олегом Шишкиным (16+)
17.00 Тайны Чапман (16+)
18.00 Самые шокирующие гипотезы (16+)
20.00 Х/ф «СКАЛА» (16+)
22.30 Водить по-русски (16+)
0.30 Т/с «ЭШ ПРОТИВ ЗЛОВЕЩИХ МЕРТВЕЦОВ» (18+)
3.00 Х/ф «УРАГАН» (16+)
4.50 Территория заблуждений с Игорем Прокопенко (16+)

ТНТ

7.00, 7.30, 8.00, 8.30, 6.00, 6.30 ТНТ. Best (16+)
9.00 Дом-2. Lite (16+)
10.15 Дом-2. Остров любви (16+)
11.30 Т/с «УЛИЦА» (16+)
12.00 Танцы (16+)
14.00, 14.30, 15.00, 15.30, 16.00, 16.30, 17.00, 17.30, 18.00, 18.30 Т/с «ИНТЕРНЫ» (16+)
19.00, 19.30 Бородина против Бузовой (16+)
20.00, 20.30 Т/с «ДЕФФЧОНКИ» (16+)
21.00, 4.00, 5.00 Где логика? (16+)
22.00 Однажды в России (16+)
23.00 Дом-2. Город любви (16+)

0.00 Дом-2. После заката (16+)
1.05 Не спать! (16+)
2.05 Импровизация (16+)
3.05 Т/с «ЛОТЕРЕЯ» (16+)

СТС

6.00 Ералаш (0+)
6.10 М/с «Тролли. Праздник продолжается!» (6+)
6.35 М/ф «Мишки Буни. Тайна цирка» (6+)
8.30 М/с «Драконы и всадники Олуха» (6+)
9.30, 14.00, 23.00, 0.30 Уральские пельмени (16+)
9.40 Союзники (16+)
11.10 Х/ф «АНГЕЛЫ И ДЕМОНЫ» (16+)
15.00 Т/с ПРЕМЬЕРА! «ВОРОНИНЫ» (16+)
19.30 Т/с ПРЕМЬЕРА! «БОЛЬШАЯ ИГРА» (16+)
21.00 М/ф «Корпорация монстров» (0+)
23.30 Премьера! Кино в деталях с Фёдором Бондарчуком (18+)
1.00 Х/ф «ЗАЛОЖНИК» (12+)
3.10 Т/с «ВЫЖИТЬ ПОСЛЕ» (16+)
4.10 Т/с «БЕГЛЫЕ РОДСТВЕННИКИ» (16+)
5.10 6 кадров (16+)
5.50 Музыка на СТС (16+)

ТВ-3

6.00, 5.45 М/ф «Мультфильмы» (0+)
9.30, 10.00, 10.30, 17.35, 18.10 Д/с «Слепая» (12+)
11.00, 11.30, 16.00, 16.30 Д/с «Гадалка» (12+)
12.00, 13.00, 14.00 Не ври мне! (12+)
15.00 Мистические истории. Начало (16+)
17.00 Знаки судьбы (16+)
18.40, 19.30 Т/с «НЕЙРОДЕТЕКТИВ» (16+)
20.30, 21.15 Т/с «МЕНТАЛИСТ» (12+)
22.00, 22.50 Т/с «ВИКИНГИ» (16+)
23.45 Х/ф «РАСПЛАТА» (16+)
1.45 Х/ф «ПОСЛЕДНИЙ ЛЕГИОН» (12+)
3.45, 4.45 Т/с «ГОРЕЦ» (16+)

ЗВЕЗДА

6.00 Сегодня утром
8.00, 9.15, 10.05, 12.15, 13.15, 14.05 Т/с «ОТДЕЛ С.С.С.Р.» (16+)
9.00, 13.00, 18.00, 23.00 Новости дня
10.00, 14.00 Военные новости
16.30 Х/ф «КАЖДЫЙ ДЕСЯТЫЙ» (12+)
18.40 Д/с «Вызывайте кинолога» (12+)
19.35 Открытый эфир (12+)
21.20 Д/с «Загадки века с Сергеем Медведевым» (12+)
22.10 Скрытые угрозы с Николаем Чиндяйкиным (12+)
23.15 Между тем с Наталией Метлиной (12+)
23.40 Х/ф «КРАСНЫЕ ДИПКУРЬЕРЫ» (12+)
1.45 Х/ф «ТОРПЕДОНОСЦЫ»
3.40 Х/ф «МЕЧЕНЫЙ АТОМ» (12+)

ПЯТЫЙ КАНАЛ

5.00, 9.00, 13.00, 22.00 Известия
5.25, 6.20, 7.10, 8.05, 9.25, 10.20, 11.10, 12.05 Т/с «СОБАЧЬЯ РАБОТА» (16+)
13.25, 14.20, 15.10, 16.05 Т/с «УЛИЦЫ РАЗБИТЫХ ФОНАРЕЙ» (16+)
17.00, 17.55 Т/с «УЛИЦЫ РАЗБИТЫХ ФОНАРЕЙ-2» (16+)
18.50, 19.40, 20.25, 21.10, 22.30, 23.20 Т/с «СЛЕД» (16+)
0.00 Известия. Итоговый выпуск
0.30, 1.30, 2.25, 3.20, 4.15 Т/с «РАЗВЕДЧИЦЫ» (16+)

МАТЧ ТВ

6.30 Спорт за гранью (12+)
7.00, 8.55, 11.00, 14.00, 15.55, 18.50, 20.25 Новости
7.05, 11.05, 16.00, 18.55, 23.55 Все на Матч!
9.00 Футбол. Боруссия (Дортмунд) - Лейпциг. Чемпионат Германии (0+)
11.35 Хоккей. Кубок мира среди молодёжных команд. Финал. Трансляция из Сочи (0+)
14.05 Футбол. Севилья - Вильярреал. Чемпионат Испании (0+)
16.30 Футбол. Ньюкасл - Челси. Чемпионат Англии (0+)
18.30, 20.35 Специальный репортаж (12+)
19.55 Тает лёд с Алексеем Ягудиным (12+)
20.55 Тотальный футбол
21.55 Футбол. Манчестер Юнайтед - Тоттенхэм. Чемпионат Англии. Прямая трансляция
0.25 Д/ф «Класс 92» (12+)
2.15 Х/ф «НЕВАЛЯШКА» (12+)
4.00 Профессиональный бокс. Всемирная Суперсерия. 1/2 финала. К. Юбенк-мл. - Дж. Гроувс. Трансляция из Великобритании (16+)
5.45 Десятка! (16+)
6.05 TOP-10 UFC. Противостояния (16+)

САНКТ-ПЕТЕРБУРГ

6.00 Д/с «Теория заговора. Вторжение в мозг» (16+)
7.30, 18.20 Малые родины большого Петербурга (6+)
7.45, 9.05 Хорошее Утро
9.00, 13.10, 15.00, 18.00 Новости
10.00 Полезная консультация
10.25 Д/с «Легенды Крыма» (16+)
10.55 Городской педагогический совет Петербургская школа: яркий мир детства, прямая трансляция из БКЗ. По окончании - Новости
13.25, 15.15, 22.30, 2.35 Новости спорта
13.35, 18.35 Время суток
14.05 Районы. Кварталы (6+)
14.20 Д/с «Из всех орудий» (12+)
15.20 Х/ф «ГОРЯЧИЙ СНЕГ» (12+)
17.20 Д/с «Холодная война» (16+)
18.15 Бизнес-Петербург
19.05 Х/ф «НАЗАД В СССР» (16+)
20.00, 3.15 Т/с «ОСЕННИЙ ДЕТЕКТИВ» (16+)
22.00, 2.10 Новости. Итоги дня
22.35, 2.40 Вектор успеха (12+)
22.45, 2.50 Культурная эволюция (16+)
23.00, 3.05 Степень защиты с Еленой Болдышевой (16+)
23.10 Такой футбол (6+)
23.45 Х/ф «МГНОВЕНИЕ ЛЮБВИ» (16+)
4.45 Д/с «Загадки космоса» (12+)
5.35 Д/с «Морские секреты» (12+)

ОТР ОБЩЕСТВЕННОЕ ТЕЛЕВИДЕНИЕ РОССИИ

5.05, 13.15, 21.05 Прав!Да? (12+)
6.00, 12.05, 23.50 Большая страна. Региональный акцент (12+)
6.40, 0.30 Д/с «Легенды Крыма» (12+)
7.05, 15.15 За дело! (12+)
8.00 М/ф «Золотая антилопа» (0+)
8.30, 16.10 Культурный обмен (12+)
9.15, 22.00 Т/с «СХВАТКА» (16+)
11.05 Моя история (12+)
11.30 Гамбургский счёт (12+)
12.00, 13.00, 15.00 Новости
14.05 Д/ф «Земля легенд и былей. Карелы» (6+)
17.00, 1.45 ОТРажение
0.55 Д/ф «Ингерманландские финны. Выбор судьбы?» (6+)

ПЕРВЫЙ КАНАЛ

5.00, 9.15 Телеканал Доброе утро
9.00, 3.00 Новости
9.50, 1.35 Модный приговор
10.55 Жить здорово! (16+)
12.00, 15.00 Новости с субтитрами
12.15, 17.00, 0.35 Время покажет (16+)
15.15, 3.35 Давай поженимся! (16+)
16.00, 2.40, 3.05 Мужское / Женское (16+)
18.00 Вечерние новости с субтитрами
18.25 Видели видео?
19.00 На самом деле (16+)
20.00 Пусть говорят (16+)
21.00 Время
21.35 Т/с «ИЩЕЙКА» (12+)
23.35 Т/с ПРЕМЬЕРА. «КУРОРТНЫЙ РОМАН» (16+)
4.25 Контрольная закупка

РОССИЯ 1

5.00, 9.15 Утро России
9.00, 11.00, 14.00, 17.00, 20.00 Вести
9.55 О самом главном (12+)
11.40, 14.40, 17.40, 20.45 Вести. Местное время
12.00 Судьба человека с Борисом Корчевниковым (12+)
13.00, 19.00 60 минут (12+)
15.00 Т/с «МОСКОВСКАЯ БОРЗАЯ» (12+)
18.00 Андрей Малахов. Прямой эфир (16+)
21.00 Т/с «ЧЕЛНОЧНИЦЫ» (12+)
0.25 Т/с «РАЯ ЗНАЕТ» (12+)
2.20 Т/с «ВСЕ СОКРОВИЩА МИРА» (12+)

ТВ ЦЕНТР

6.00 Настроение
8.00 Д/ф «Земная жизнь Богородицы» (12+)
8.40 Х/ф «СЛАДКАЯ ЖЕНЩИНА» (12+)
10.35 Д/ф «Наталья Гундарева. Несладкая женщина» (12+)
11.30, 14.30, 19.40, 22.00 События
11.50 Т/с «ИНСПЕКТОР ЛИНЛИ» (16+)
13.40, 4.05 Мой герой (12+)
14.50 Город новостей
15.05, 2.15 Т/с «ОТЕЦ БРАУН» (16+)
17.00 Естественный отбор (12+)
17.50 Х/ф «МЫШЕЛОВКА НА ТРИ ПЕРСОНЫ» (12+)
20.00 Петровка, 38 (16+)
20.20 Право голоса (16+)
22.30 Осторожно, мошенники! (16+)
23.05 Прощание. Людмила Сенчина (16+)
0.00 События. 25-й час
0.35 Д/ф «90-е. Кровавый Тольятти» (16+)
1.25 Д/ф «Ракеты на старте» (12+)
4.55 Смех с доставкой на дом (12+)

НТВ

5.05, 6.05 Т/с «ПОДОЗРЕВАЮТСЯ ВСЕ» (16+)
6.00, 10.00, 13.00, 16.00, 19.00, 23.00 Сегодня
6.25 Деловое утро НТВ (12+)
8.20 Т/с «ВОЗВРАЩЕНИЕ МУХТАРА» (16+)
10.20 Т/с «ПАСЕЧНИК» (16+)
12.00 Реакция
13.25 Обзор. Чрезвычайное происшествие
14.00, 16.30 Место встречи
17.20 ДНК (16+)
18.15, 19.40 Т/с «МЕНТОВСКИЕ ВОЙНЫ» (16+)
21.00 Т/с «ШЕЛЕСТ. БОЛЬШОЙ ПЕРЕДЕЛ» (16+)
23.15 Т/с «НЕВСКИЙ» (16+)
0.10 Т/с «СВИДЕТЕЛИ» (16+)
2.10 Квартирный вопрос (0+)
3.15 Т/с «МОСКВА. ТРИ ВОКЗАЛА» (16+)

РОССИЯ К

6.30 Лето Господне
7.05, 16.35 Т/с «МИХАЙЛО ЛОМОНОСОВ»
8.25 Д/с «Пешком...»
8.50 Х/ф «В ПОИСКАХ КАПИТАНА ГРАНТА»
10.00, 15.00, 19.30, 23.15 Новости культуры
10.15 Д/с «История киноначальников, или Строители и перестройщики. 60-е годы»
11.00, 21.45 Т/с «СЛЕДСТВИЕ ВЕДУТ ЗНАТОКИ»
12.40 Д/ф «Цвет жизни. Начало»
13.20 Д/ф «Виноградники Лаво в Швейцарии. Дитя трех солнц»
13.35 Абсолютный слух
14.15 Д/с «Ищу учителя»
15.10 Пятое измерение
15.40, 19.45 Д/ф «Новый взгляд на доисторическую эпоху»
18.00 Чичестерские псалмы. Л. Бернстайн
18.35 Цвет времени
18.45, 1.15 Больше, чем любовь
20.40 Спокойной ночи, малыши!
20.50 Д/ф «Дом»
23.35 Т/с «МЕДИЧИ. ПОВЕЛИТЕЛИ ФЛОРЕНЦИИ» (18+)
0.30 П. Чайковский. Симфония №4. Леонард Бернстайн и Нью-Йоркский филармонический оркестр
1.55 Д/с «История киноначальников, или Строители и перестройщики. 70-е годы»
2.35 Д/ф «Гавр. Поэзия бетона»

ДОМАШНИЙ

6.30, 18.00, 23.45, 5.10 6 кадров (16+)
7.30 По делам несовершеннолетних (16+)
9.30 Давай разведёмся! (16+)
10.30, 4.10 Тест на отцовство (16+)
11.30 Д/с «Преступления страсти» (16+)
12.30, 2.25 Д/с «Понять. Простить» (16+)
14.15 Х/ф «АНДРЕЙКА» (16+)
19.00 Х/ф «БУДЕТ СВЕТЛЫМ ДЕНЬ» (16+)
22.40 Т/с «НАПАРНИЦЫ» (16+)
0.30 Т/с «МЕТОД ЛАВРОВОЙ» (16+)
5.30 Джейми: обед за 15 минут (16+)

РЕН ТВ

5.00, 4.00 Территория заблуждений с Игорем Прокопенко (16+)
6.00, 11.00, 14.00 Документальный проект (16+)
7.00 С бодрым утром! (16+)
8.30, 12.30, 16.30, 19.30, 23.00 Новости (16+)
9.00 Военная тайна с Игорем Прокопенко (16+)
12.00, 16.00, 19.00 Информационная программа 112 (16+)
13.00, 23.25 Загадки человечества с Олегом Шишкиным (16+)
17.00, 3.00 Тайны Чапман (16+)
18.00 Самые шокирующие гипотезы (16+)
20.00 Х/ф «ПАДЕНИЕ ЛОНДОНА» (16+)
21.50 Водить по-русски (16+)
0.30 Т/с «ЭШ ПРОТИВ ЗЛОВЕЩИХ МЕРТВЕЦОВ» (18+)

ТНТ

7.00, 7.30, 8.00, 8.30, 6.00, 6.30 ТНТ. Best (16+)
9.00 Дом-2. Lite (16+)
10.15, 23.00 Дом-2. Остров любви (16+)
11.30 Т/с «УЛИЦА» (16+)
12.00 Замуж за Бузову (16+)
14.00, 14.30, 15.00, 15.30, 16.00, 16.30, 17.00, 17.30, 18.00, 18.30 Т/с «ИНТЕРНЫ» (16+)
19.00, 19.30 Бородина против Бузовой (16+)
20.00, 20.30 Т/с «ДЕФФЧОНКИ» (16+)
21.00, 2.05 Импровизация (16+)
22.00 Студия Союз (16+)
0.00 Дом-2. После заката (16+)
1.05 Не спать! (16+)
3.05 Т/с «ЛОТЕРЕЯ» (16+)
4.00, 5.00 Где логика? (16+)

СТС

6.00 Ералаш (0+)
6.35 М/с «Команда Турбо» (0+)
7.00 М/с «Драконы. Гонки по краю» (6+)
7.25 М/с «Три кота» (0+)
7.40 М/с «Том и Джерри» (0+)
8.30 М/с «Драконы и всадники Олуха» (6+)
9.30 Х/ф «ИНФЕРНО» (16+)
12.00 М/ф «Корпорация монстров» (0+)
14.00 Т/с «КУХНЯ» (16+)
18.00 Т/с «ВОРОНИНЫ» (16+)
19.30 Т/с ПРЕМЬЕРА! «БОЛЬШАЯ ИГРА» (16+)
21.00 М/ф «Университет монстров» (6+)
23.05 Шоу Уральских пельменей (16+)
0.30 Уральские пельмени (16+)
1.00 Х/ф «ЧЕМПИОН» (0+)
3.20 Т/с «ВЫЖИТЬ ПОСЛЕ» (16+)
4.20 Т/с «БЕГЛЫЕ РОДСТВЕННИКИ» (16+)
5.15 6 кадров (16+)
5.40 Музыка на СТС (16+)

ТВ-3

6.00, 5.45 М/ф «Мультфильмы» (0+)
9.30, 10.00, 10.30, 17.35, 18.10 Д/с «Слепая» (12+)
11.00, 11.30, 16.00, 16.30 Д/с «Гадалка» (12+)
12.00, 13.00, 14.00 Не ври мне! (12+)
15.00 Мистические истории. Начало (16+)
17.00 Знаки судьбы (16+)
18.40, 19.30 Т/с «НЕЙРОДЕТЕКТИВ» (16+)
20.30, 21.15 Т/с «МЕНТАЛИСТ» (12+)
22.00, 22.50 Т/с «ВИКИНГИ» (16+)
23.45 Х/ф «МЫС СТРАХА» (16+)
2.15, 3.15, 4.00, 4.45 Т/с «ЭЛЕМЕНТАРНО» (16+)

ЗВЕЗДА

6.00 Сегодня утром
8.00, 9.15, 10.05, 11.55, 13.15 Т/с «НЕМЕЦ» (16+)
9.00, 13.00, 18.00, 23.00 Новости дня
10.00, 14.00 Военные новости
14.05 Х/ф «СУВЕНИР ДЛЯ ПРОКУРОРА» (12+)
16.00 Х/ф «ТИХОЕ СЛЕДСТВИЕ» (16+)
17.25 Не факт! (6+)
18.40 Д/с «Вызывайте кинолога» (12+)
19.35 Открытый эфир (12+)
21.20 Д/с «Улика из прошлого» (16+)
22.10 Легенды армии с Александром Маршалом (12+)
23.15 Между тем с Наталией Метлиной (12+)
23.40 Х/ф «КОЛЬЦО ИЗ АМСТЕРДАМА» (12+)
1.30 Х/ф «КАЖДЫЙ ДЕСЯТЫЙ» (12+)
2.55 Х/ф «МИХАЙЛО ЛОМОНОСОВ»
5.05 Д/ф «Вторая мировая война. Вспоминая блокадный Ленинград» (12+)

ПЯТЫЙ КАНАЛ

5.00, 9.00, 13.00, 22.00 Известия
5.25, 6.15, 7.10, 8.05, 0.30, 1.25, 2.20 Т/с «РАЗВЕДЧИЦЫ» (16+)
9.25, 10.20 Т/с «УЛИЦЫ РАЗБИТЫХ ФОНАРЕЙ» (16+)
11.10, 12.05, 13.25, 14.20, 15.15, 16.05, 17.00, 17.55 Т/с «УЛИЦЫ РАЗБИТЫХ ФОНАРЕЙ-2» (16+)
18.50, 19.40, 20.25, 21.10, 22.30, 23.20 Т/с «СЛЕД» (16+)
0.00 Известия. Итоговый выпуск
3.15 Х/ф «ВА-БАНК» (16+)

МАТЧ ТВ

6.30 Спорт за гранью (12+)
7.00, 8.55, 12.20, 15.25, 17.30, 20.00 Новости
7.05, 12.30, 15.30, 16.30, 19.20, 23.55 Все на Матч!
9.00 Футбол. Российская Премьер-лига (0+)
11.00 Тотальный футбол (12+)
12.00, 20.05 Специальный репортаж (12+)
13.00 Смешанные единоборства. UFC. Дж. Гейтжи - Дж. Вик. Трансляция из США (16+)
15.00 TOP-10 UFC. Лучшие мастера болевых и удушающих приёмов (16+)
16.00 Тает лёд с Алексеем Ягудиным (12+)
17.35 Смешанные единоборства. М-1 Challenge 96. Д. Микуца - Х. Ибрагимов. Трансляция из Санкт-Петербурга (16+)
20.25 UFC. Главный поединок. В. Шевченко - Х. Холм (16+)
21.20 Все на футбол!
21.55 Футбол. Лига чемпионов. Раунд плей-офф. Динамо (Киев, Украина) - Аякс (Нидерланды). Прямая трансляция
0.30 Футбол. Бавария (Мюнхен) - Чикаго Файр. Товарищеский матч. Прощальный матч Бастиана Швайнштайгера (0+)
2.30 Профессиональный бокс. Всемирная Суперсерия. 1/2 финала. К. Смит - Н. Хольцкен. Трансляция из Германии (16+)
4.30 Х/ф «КОРОЛЬ КЛЕТКИ» (16+)

САНКТ-ПЕТЕРБУРГ

6.00, 7.00, 9.00, 11.00, 13.00, 15.00, 18.00 Новости
6.10 Д/с «Икона - Окно в вечность» (6+)
7.20 Д/ф «Тихвинская икона Божией матери» (6+)
7.35, 22.35, 3.55 Вектор успеха (12+)
7.45, 9.05 Хорошее Утро
10.00 Полезная консультация
10.25, 11.10, 13.20, 14.00 Т/с «СРОЧНО В НОМЕР!» (16+)
13.15, 15.15, 22.30, 3.45 Новости спорта
13.30, 18.35 Время суток
15.20 Х/ф «ЗИМНИЙ ВЕЧЕР В ГАГРАХ» (16+)
16.55 Д/с «Холодная война» (16+)
17.30 Промышленный клуб (12+)
18.15 Бизнес-Петербург
18.20 Малые родины большого Петербурга (6+)
19.05 Х/ф «НАЗАД В СССР» (16+)
20.00, 4.50 Т/с «ОСЕННИЙ ДЕТЕКТИВ» (16+)
22.00, 3.20 Новости. Итоги дня
22.45, 4.05 Культурная эволюция (16+)
23.00 Х/ф «НЕОКОНЧЕННАЯ ПЬЕСА ДЛЯ МЕХАНИЧЕСКОГО ПИАНИНО» (12+)
0.55 Х/ф «НЕСКОЛЬКО ДНЕЙ ИЗ ЖИЗНИ ОБЛОМОВА» (16+)
4.15 Такой футбол (6+)
5.35 Д/с «Морские секреты» (12+)

ОТР ОБЩЕСТВЕННОЕ ТЕЛЕВИДЕНИЕ РОССИИ

5.05, 13.15, 21.05 Прав!Да? (12+)
6.00, 12.05, 23.50 Большая страна. Возможности (12+)
6.40, 0.30 Д/с «Легенды Крыма» (12+)
7.05, 15.15 За дело! (12+)
8.00 М/ф «Храбрый портняжка» (0+)
8.30, 16.10 Культурный обмен (12+)
9.15, 22.00 Т/с «СХВАТКА» (16+)
11.05 Моя история (12+)
11.30 Гамбургский счёт (12+)
12.00, 13.00, 15.00 Новости
14.10 Д/ф «Ингерманландские финны. Выбор судьбы?» (6+)
17.00, 1.45 ОТРажение
0.55 Д/ф «В поисках Родины. Ингерманландский излом» (6+)

ПЕРВЫЙ КАНАЛ

5.00, 9.15 Телеканал Доброе утро
9.00, 3.00 Новости
9.50, 1.35 Модный приговор
10.55 Жить здорово! (16+)
12.00, 15.00 Новости с субтитрами
12.15, 17.00, 0.35 Время покажет (16+)
15.15, 3.35 Давай поженимся! (16+)
16.00, 2.40, 3.05 Мужское / Женское (16+)
18.00 Вечерние новости с субтитрами
18.25 Видели видео?
19.00 На самом деле (16+)
20.00 Пусть говорят (16+)
21.00 Время
21.35 Т/с «ИЩЕЙКА» (12+)
23.35 Т/с ПРЕМЬЕРА. «КУРОРТНЫЙ РОМАН» (16+)
4.25 Контрольная закупка

РОССИЯ 1

5.00, 9.15 Утро России
9.00, 11.00, 14.00, 17.00, 20.00 Вести
9.55 О самом главном (12+)
11.40, 14.40, 17.40, 20.45 Вести. Местное время
12.00 Судьба человека с Борисом Корчевниковым (12+)
13.00, 19.00 60 минут (12+)
15.00 Т/с «МОСКОВСКАЯ БОРЗАЯ» (12+)
18.00 Андрей Малахов. Прямой эфир (16+)
21.00 Т/с «ЧЕЛНОЧНИЦЫ» (12+)
0.25 Т/с «РАЯ ЗНАЕТ» (12+)
2.20 Т/с «ВСЕ СОКРОВИЩА МИРА» (12+)

ТВ ЦЕНТР

6.00 Настроение
8.05 Доктор И... (16+)
8.40 Х/ф «ОДИССЕЯ КАПИТАНА БЛАДА» (12+)
11.30, 14.30, 19.40, 22.00 События
11.50 Т/с «ИНСПЕКТОР ЛИНЛИ» (16+)
13.40, 4.05 Мой герой (12+)
14.50 Город новостей
15.05, 2.10 Т/с «ОТЕЦ БРАУН» (16+)
16.55 Естественный отбор (12+)
17.45 Х/ф «ДЕЛО СУДЬИ КАРЕЛИНОЙ» (12+)
20.00 Петровка, 38 (16+)
20.20 Право голоса (16+)
22.30 Линия защиты (16+)
23.05 Д/ф «Побег с того света» (16+)
0.00 События. 25-й час
0.35 Д/ф «Майкл Джексон. Запретная любовь» (16+)
4.55 Смех с доставкой на дом (12+)

НТВ

5.05, 6.05 Т/с «ПОДОЗРЕВАЮТСЯ ВСЕ» (16+)
6.00, 10.00, 13.00, 16.00, 19.00, 23.00 Сегодня
6.25 Деловое утро НТВ (12+)
8.20 Т/с «ВОЗВРАЩЕНИЕ МУХТАРА» (16+)
10.20 Т/с «ПАСЕЧНИК» (16+)
12.00 Реакция
13.25 Обзор. Чрезвычайное происшествие
14.00, 16.30 Место встречи
17.20 ДНК (16+)
18.15, 19.40 Т/с «МЕНТОВСКИЕ ВОЙНЫ» (16+)
21.00 Т/с «ШЕЛЕСТ. БОЛЬШОЙ ПЕРЕДЕЛ» (16+)
23.15 Т/с «НЕВСКИЙ» (16+)
0.10 Т/с «СВИДЕТЕЛИ» (16+)
2.15 Дачный ответ (0+)
3.15 Т/с «МОСКВА. ТРИ ВОКЗАЛА» (16+)

РОССИЯ К

6.30 Легенды мирового кино
7.05, 16.35 Т/с «МИХАЙЛО ЛОМОНОСОВ»
8.25 Д/с «Пешком...»
8.50 Х/ф «В ПОИСКАХ КАПИТАНА ГРАНТА»
10.00, 15.00, 19.30, 23.15 Новости культуры
10.15 Д/с «История киноначальников, или Строители и перестройщики. 70-е годы»
11.00, 21.45 Т/с «СЛЕДСТВИЕ ВЕДУТ ЗНАТОКИ»
12.30 Д/ф «Дом»
13.20 Д/ф «Укхаламба - Драконовы горы. Там, где живут заклинатели дождей»
13.35 Абсолютный слух
14.15 Д/с «Ищу учителя»
15.10 Пятое измерение
15.40, 19.45 Д/ф «Новый взгляд на доисторическую эпоху»
18.00 Д/ф «Вестсайдская история»
20.40 Спокойной ночи, малыши!
20.55 Д/ф «Тайны Болливуда»
23.35 Т/с «МЕДИЧИ. ПОВЕЛИТЕЛИ ФЛОРЕНЦИИ» (18+)
0.30 Чичестерские псалмы. Л. Бернстайн
1.05 Цвет времени
1.15 Больше, чем любовь
1.55 Д/с «История киноначальников, или Строители и перестройщики. 80-е годы»
2.35 Д/ф «Виноградники Лаво в Швейцарии. Дитя трех солнц»

ДОМАШНИЙ

6.30, 18.00, 23.55 6 кадров (16+)
7.30 По делам несовершеннолетних (16+)
9.35 Давай разведёмся! (16+)
10.35 Тест на отцовство (16+)
11.35 Д/с «Преступления страсти» (16+)
12.35, 2.25 Д/с «Понять. Простить» (16+)
14.20 Х/ф «БУДЕТ СВЕТЛЫМ ДЕНЬ» (16+)
19.00 Х/ф «ДЕНЬ РАСПЛАТЫ» (16+)
22.50 Т/с «НАПАРНИЦЫ» (16+)
0.30 Т/с «МЕТОД ЛАВРОВОЙ» (16+)
3.35 Х/ф «ЕКАТЕРИНА ВОРОНИНА» (16+)
5.30 Джейми: обед за 15 минут (16+)

РЕН ТВ

5.00, 9.00, 4.00 Территория заблуждений с Игорем Прокопенко (16+)
6.00, 11.00, 14.00 Документальный проект (16+)
7.00 С бодрым утром! (16+)
8.30, 12.30, 16.30, 19.30, 23.00 Новости (16+)
12.00, 16.00, 19.00 Информационная программа 112 (16+)
13.00, 23.25 Загадки человечества с Олегом Шишкиным (16+)
17.00, 3.00 Тайны Чапман (16+)
18.00 Самые шокирующие гипотезы (16+)
20.00 Х/ф «ЗАКОНОПОСЛУШНЫЙ ГРАЖДАНИН» (16+)
22.00 Смотреть всем! (16+)
0.30 Т/с «ЭШ ПРОТИВ ЗЛОВЕЩИХ МЕРТВЕЦОВ» (18+)

ТНТ

7.00, 7.30, 8.00, 8.30, 6.00, 6.30 ТНТ. Best (16+)
9.00 Дом-2. Lite (16+)
10.15 Дом-2. Остров любви (16+)
11.30 Т/с «УЛИЦА» (16+)
12.00 Большой завтрак (16+)
12.30 Битва экстрасенсов (16+)
14.00, 14.30, 15.00, 15.30, 16.00, 16.30, 17.00, 17.30, 18.00, 18.30 Т/с «ИНТЕРНЫ» (16+)
19.00, 19.30 Бородина против Бузовой (16+)
20.00, 20.30 Т/с «ДЕФФЧОНКИ» (16+)
21.00 Однажды в России (16+)
22.00, 4.00, 5.00 Где логика? (16+)
23.00 Дом-2. Город любви (16+)
0.00 Дом-2. После заката (16+)
1.05 Не спать! (16+)
2.05 Импровизация (16+)
3.05 Т/с «ЛОТЕРЕЯ» (16+)

СТС

6.00 Ералаш (0+)
6.35 М/с «Команда Турбо» (0+)
7.00 М/с «Драконы. Гонки по краю» (6+)
7.25 М/с «Три кота» (0+)
7.40 М/с «Том и Джерри» (0+)
8.30 М/с «Драконы и всадники Олуха» (6+)
9.30, 0.30 Уральские пельмени (16+)
9.55, 1.00 Х/ф «БЛОНДИНКА В ЗАКОНЕ» (0+)
11.55 М/ф «Университет монстров» (6+)
14.00 Т/с «КУХНЯ» (16+)
18.00 Т/с «ВОРОНИНЫ» (16+)
20.00 Т/с ПРЕМЬЕРА! «БОЛЬШАЯ ИГРА» (16+)
21.00 М/ф «Валл-И» (0+)
23.00 Шоу Уральских пельменей (16+)
2.55 Т/с «ВЫЖИТЬ ПОСЛЕ» (16+)
3.55 Т/с «БЕГЛЫЕ РОДСТВЕННИКИ» (16+)
4.55 6 кадров (16+)
5.45 Музыка на СТС (16+)

ТВ-3

6.00 М/ф «Мультфильмы» (0+)
9.30, 10.00, 10.30, 17.35, 18.10 Д/с «Слепая» (12+)
11.00, 11.30, 16.00, 16.30 Д/с «Гадалка» (12+)
12.00, 13.00, 14.00 Не ври мне! (12+)
15.00 Мистические истории. Начало (16+)
17.00 Знаки судьбы (16+)
18.40, 19.30 Т/с «НЕЙРОДЕТЕКТИВ» (16+)
20.30, 21.15 Т/с «МЕНТАЛИСТ» (12+)
22.00, 22.50 Т/с «ВИКИНГИ» (16+)
23.45 Х/ф «СТРАЖ» (16+)
1.30, 2.45, 4.00 Т/с «ЧУЖЕСТРАНКА» (16+)
5.00 Д/с «Тайные знаки» (12+)

ЗВЕЗДА

6.00 Сегодня утром
8.00, 9.15, 10.05, 12.20, 13.15, 14.05 Т/с «ДЕСАНТ ЕСТЬ ДЕСАНТ» (16+)
9.00, 13.00, 18.00, 23.00 Новости дня
10.00, 14.00 Военные новости
17.00 Д/ф «Навеки с небом» (12+)
18.40 Д/с «Вызывайте кинолога» (12+)
19.35 Открытый эфир (12+)
21.20 Д/с «Секретная папка» (12+)
22.10 Последний день (12+)
23.15 Между тем с Наталией Метлиной (12+)
23.40 Х/ф «ГУСАРСКАЯ БАЛЛАДА» (6+)
1.40 Х/ф «СУВЕНИР ДЛЯ ПРОКУРОРА» (12+)
3.30 Х/ф «ИСЧЕЗНОВЕНИЕ» (6+)
5.30 Д/с «Москва фронту» (12+)

ПЯТЫЙ КАНАЛ

5.00, 9.00, 13.00, 22.00 Известия
5.25, 6.20 Т/с «УЛИЦЫ РАЗБИТЫХ ФОНАРЕЙ» (16+)
7.10, 8.05, 9.25, 10.20, 11.05, 12.05, 13.25, 14.15, 15.10, 16.10, 17.05, 17.55 Т/с «УЛИЦЫ РАЗБИТЫХ ФОНАРЕЙ-2» (16+)
18.50, 19.40, 20.25, 21.10, 22.30, 23.20 Т/с «СЛЕД» (16+)
0.00 Известия. Итоговый выпуск
0.30, 1.25, 2.20, 3.15 Х/ф «ДВА ПЛЮС ДВА» (12+)

МАТЧ ТВ

6.30 Спорт за гранью (12+)
7.00, 8.55, 11.00, 15.00, 18.10, 20.05, 21.20 Новости
7.05, 11.05, 15.10, 20.10, 23.55 Все на Матч!
9.00 Футбол. Бавария (Мюнхен) - Чикаго Файр. Товарищеский матч. Прощальный матч Бастиана Швайнштайгера (0+)
11.45 UFC. Главный поединок. В. Шевченко - Х. Холм (16+)
12.40 Футбол. АЕК (Греция) - Види (Венгрия). Лига чемпионов. Раунд плей-офф (0+)
14.40, 17.50, 18.15, 19.35, 21.00 Специальный репортаж (12+)
15.50 Футбол. Динамо (Загреб, Хорватия) - Янг Бойз (Швейцария). Лига чемпионов. Раунд плей-офф (0+)
18.35 Континентальный вечер
21.25 Все на футбол!
21.55 Футбол. ПАОК (Греция) - Бенфика (Португалия). Лига чемпионов. Раунд плей-офф. Прямая трансляция
0.30 Х/ф «НИНДЗЯ» (16+)
2.10 Профессиональный бокс. Д. Уайлдер - Л. Ортис. Бой за титул чемпиона мира по версии WBC в супертяжёлом весе. А. Диррелл - Х. Ускатега. Бой за титул чемпиона мира по версии IBF в суперсреднем весе. Трансляция из США (16+)
4.00 Х/ф «НОЧЬ В БОЛЬШОМ ГОРОДЕ» (16+)
5.55 В этот день в истории спорта (12+)
6.00 Д/с «Вся правда про...» (12+)

САНКТ-ПЕТЕРБУРГ

6.00, 7.00, 9.00, 11.00, 13.00, 15.00, 18.00 Новости
6.10 Д/с «Холодная война» (16+)
7.10 Промышленный клуб (12+)
7.35, 22.35, 3.50 Вектор успеха (12+)
7.45, 9.05 Хорошее Утро
10.00 Полезная консультация
10.25, 11.10, 13.20, 14.00 Т/с «СРОЧНО В НОМЕР!» (16+)
13.15, 15.15, 22.30, 3.40 Новости спорта
13.30, 18.35 Время суток
15.20 Х/ф «ПРЕЖДЕВРЕМЕННЫЙ ЧЕЛОВЕК» (16+)
17.10 Районы. Кварталы (6+)
17.30 Морские вести (12+)
17.45 Телезнайки (0+)
18.15 Бизнес-Петербург
18.20 Малые родины большого Петербурга (6+)
19.05 Х/ф «НАЗАД В СССР» (16+)
20.00, 4.20 Т/с «ОСЕННИЙ ДЕТЕКТИВ» (16+)
22.00, 3.15 Новости. Итоги дня
22.45, 4.00 Культурная эволюция (16+)
23.00, 4.10 Степень защиты с Еленой Болдышевой (16+)
23.10 Х/ф «МАЛАВИТА» (16+)
1.10 Х/ф «СЛАВНЫЕ ПАРНИ» (16+)

ОТР ОБЩЕСТВЕННОЕ ТЕЛЕВИДЕНИЕ РОССИИ

5.05, 13.15, 21.05 Прав!Да? (12+)
6.00, 12.05, 23.50 Большая страна. Общество (12+)
6.40, 0.30 Д/с «Легенды Крыма» (12+)
7.05, 15.15 За дело! (12+)
8.05 М/ф «Чуча» (0+)
8.30, 16.10 Культурный обмен (12+)
9.15, 22.00 Т/с «КРАСАВЧИК»
10.50, 23.35 Д/с «Гербы России» (12+)
11.05 Моя история (12+)
11.30 Гамбургский счёт (12+)
12.00, 13.00, 15.00 Новости
14.05 Д/ф «В поисках Родины. Ингерманландский излом» (6+)
17.00, 1.45 ОТРажение
0.55 Д/ф «Коми - край северный» (6+)

ПЕРВЫЙ КАНАЛ

5.00, 9.15 Телеканал Доброе утро
9.00, 3.00 Новости
9.50, 1.35 Модный приговор
10.55 Жить здорово! (16+)
12.00, 15.00 Новости с субтитрами
12.15, 17.00 Время покажет (16+)
15.15, 3.35 Давай поженимся! (16+)
16.00, 2.40, 3.05 Мужское / Женское (16+)
18.00 Вечерние новости с субтитрами
18.25 Видели видео?
19.00 На самом деле (16+)
20.00 Пусть говорят (16+)
21.00 Время
21.35 Т/с «ИЩЕЙКА» (12+)
23.35 Т/с ПРЕМЬЕРА. «КУРОРТНЫЙ РОМАН» (16+)
0.35 Д/ф Премьера. «Пластиковый мир» (12+)
4.25 Контрольная закупка

РОССИЯ 1

5.00, 9.15 Утро России
9.00, 11.00, 14.00, 17.00, 20.00 Вести
9.55 О самом главном (12+)
11.40, 14.40, 17.40, 20.45 Вести. Местное время
12.00 Судьба человека с Борисом Корчевниковым (12+)
13.00, 19.00 60 минут (12+)
15.00 Т/с «МОСКОВСКАЯ БОРЗАЯ» (12+)
18.00 Андрей Малахов. Прямой эфир (16+)
21.00 Т/с «ЧЕЛНОЧНИЦЫ» (12+)
0.25 Т/с «РАЯ ЗНАЕТ» (12+)
2.20 Т/с «ВСЕ СОКРОВИЩА МИРА» (12+)

ТВ ЦЕНТР

6.00 Настроение
8.00 Х/ф «ЖЕНИТЬБА БАЛЬЗАМИНОВА» (6+)
9.45 Х/ф «ТЕНЬ У ПИРСА»
11.30, 14.30, 19.40, 22.00 События
11.50 Т/с «ИНСПЕКТОР ЛИНЛИ» (16+)
13.40, 4.20 Мой герой (12+)
14.50 Город новостей
15.05, 2.35 Т/с «ОТЕЦ БРАУН» (16+)
16.55 Естественный отбор (12+)
17.45 Х/ф «ДЕЛО СУДЬИ КАРЕЛИНОЙ» (12+)
20.00 Путь воды. Спецрепортаж (16+)
20.20 Право голоса (16+)
22.30 10 самых... (16+)
23.05 Д/ф «Увидеть Америку и умереть» (12+)
0.00 События. 25-й час
0.35 Прощание. Жанна Фриске (16+)
1.25 Д/ф «Укол зонтиком» (12+)
2.15 Петровка, 38 (16+)
5.15 Смех с доставкой на дом (12+)

НТВ

5.05, 6.05 Т/с «ПОДОЗРЕВАЮТСЯ ВСЕ» (16+)
6.00, 10.00, 13.00, 16.00, 19.00, 23.00 Сегодня
6.25 Деловое утро НТВ (12+)
8.20 Т/с «ВОЗВРАЩЕНИЕ МУХТАРА» (16+)
10.20 Т/с «ПАСЕЧНИК» (16+)
12.00 Реакция
13.25 Обзор. Чрезвычайное происшествие
14.00, 16.30 Место встречи
17.20 ДНК (16+)
18.15, 19.40 Т/с «МЕНТОВСКИЕ ВОЙНЫ» (16+)
21.00 Т/с «ШЕЛЕСТ. БОЛЬШОЙ ПЕРЕДЕЛ» (16+)
23.15 Т/с «НЕВСКИЙ» (16+)
0.10 Т/с «СВИДЕТЕЛИ» (16+)
2.15 НашПотребНадзор (16+)
3.15 Т/с «МОСКВА. ТРИ ВОКЗАЛА» (16+)

РОССИЯ К

6.30 Легенды мирового кино
7.05, 16.35 Т/с «МИХАЙЛО ЛОМОНОСОВ»
8.35 Д/ф «Гавр. Поэзия бетона»
8.50 Х/ф «В ПОИСКАХ КАПИТАНА ГРАНТА»
10.00, 15.00, 19.30, 23.15 Новости культуры
10.15 Д/с «История киноначальников, или Строители и перестройщики. 80-е годы»
11.00, 21.45 Т/с «СЛЕДСТВИЕ ВЕДУТ ЗНАТОКИ»
12.30 Д/ф «Тайны Болливуда»
13.15 Линия жизни
14.05 Цвет времени
14.15 Д/с «Ищу учителя»
15.10 Пятое измерение
15.40, 19.45 Д/ф «Что скрывает кратер динозавров»
18.00 Легендарный концерт в Париже. Леонард Бернстайн и Мстислав Ростропович
20.40 Спокойной ночи, малыши!
20.50 Д/ф «Все проходит...»
23.35 Т/с «МЕДИЧИ. ПОВЕЛИТЕЛИ ФЛОРЕНЦИИ» (18+)
0.30 Д/ф «Вестсайдская история»
1.55 Д/с «История киноначальников, или Строители и перестройщики. 90-е годы»
2.35 Д/ф «Гроты Юнгана. Место, где буддизм стал религией Китая»

ДОМАШНИЙ

6.30, 18.00, 23.45 6 кадров (16+)
7.30 По делам несовершеннолетних (16+)
9.30 Давай разведёмся! (16+)
10.30 Тест на отцовство (16+)
11.30 Д/с «Преступления страсти» (16+)
12.30, 1.30 Д/с «Понять. Простить» (16+)
14.15 Х/ф «ДЕНЬ РАСПЛАТЫ» (16+)
19.00 Х/ф «ГАДКИЙ УТЁНОК» (16+)
22.40 Т/с «НАПАРНИЦЫ» (16+)
0.30 Т/с «МЕТОД ЛАВРОВОЙ» (16+)
2.05 Х/ф «КРАСАВИЦА И ЧУДОВИЩЕ» (16+)
6.00 Джейми: обед за 15 минут (16+)

РЕН ТВ

5.00, 4.00 Территория заблуждений с Игорем Прокопенко (16+)
6.00, 9.00, 14.00 Документальный проект (16+)
7.00 С бодрым утром! (16+)
8.30, 12.30, 16.30, 19.30, 23.00 Новости (16+)
12.00, 15.55, 19.00 Информационная программа 112 (16+)
13.00, 23.25 Загадки человечества с Олегом Шишкиным (16+)
17.00, 3.00 Тайны Чапман (16+)
18.00 Самые шокирующие гипотезы (16+)
20.00 Х/ф «ДВОЙНОЕ НАКАЗАНИЕ» (16+)
22.00 Смотреть всем! (16+)
0.30 Т/с «ЭШ ПРОТИВ ЗЛОВЕЩИХ МЕРТВЕЦОВ» (18+)

ТНТ

7.00, 7.30, 8.00, 8.30, 6.00, 6.30 ТНТ. Best (16+)
9.00 Дом-2. Lite (16+)
10.15 Дом-2. Остров любви (16+)
11.30 Т/с «УЛИЦА» (16+)
12.00 Битва экстрасенсов (16+)
13.30, 14.00, 14.30, 15.00, 15.30, 16.00, 16.30, 17.00, 17.30, 18.00, 18.30 Т/с «ИНТЕРНЫ» (16+)
19.00, 19.30 Бородина против Бузовой (16+)
20.00, 20.30 Т/с «ДЕФФЧОНКИ» (16+)
21.00 Студия Союз (16+)
22.00, 2.05 Импровизация (16+)

23.00 Дом-2. Город любви (16+)
0.00 Дом-2. После заката (16+)
1.05 Не спать! (16+)
3.00 ТНТ-Club (16+)
3.05 Т/с «ЛОТЕРЕЯ» (16+)
4.00, 5.00 Где логика? (16+)

СТС

6.00 Ералаш (0+)
6.35 М/с «Команда Турбо» (0+)
7.00 М/с «Драконы. Гонки по краю» (6+)
7.25 М/с «Три кота» (0+)
7.40 М/с «Том и Джерри» (0+)
8.30 М/с «Драконы и всадники Олуха» (6+)
9.30, 0.30 Уральские пельмени (16+)
10.00, 1.00 Х/ф «БЛОНДИНКА В ЗАКОНЕ-2» (12+)
12.00 М/ф «Валл-И» (0+)
14.00 Т/с «КУХНЯ» (16+)
18.00 Т/с «ВОРОНИНЫ» (16+)
20.00 Т/с ПРЕМЬЕРА! «БОЛЬШАЯ ИГРА» (16+)
21.00 М/ф «Рататуй» (0+)
23.20 Шоу Уральских пельменей (16+)
2.50 Т/с «ВЫЖИТЬ ПОСЛЕ» (16+)
3.50 Т/с «БЕГЛЫЕ РОДСТВЕННИКИ» (16+)
4.50 6 кадров (16+)
5.40 Музыка на СТС (16+)

ТВ-3

6.00 М/ф «Мультфильмы» (0+)
9.30, 10.00, 10.30, 17.35, 18.10 Д/с «Слепая» (12+)
11.00, 11.30, 16.00, 16.30 Д/с «Гадалка» (12+)
12.00, 13.00, 14.00 Не ври мне! (12+)
15.00 Мистические истории. Начало (16+)
17.00 Знаки судьбы (16+)
18.40, 19.30 Т/с «НЕЙРОДЕТЕКТИВ» (16+)
20.30, 21.15 Т/с «МЕНТАЛИСТ» (12+)
22.00 Т/с «ВИКИНГИ» (16+)
22.50 Д/с «Реальные викинги» (12+)
23.45 Х/ф «ОЗЕРО СТРАХА-2» (16+)
1.30, 2.15, 3.15, 4.00, 5.00 Т/с «ЧЕРНЫЙ СПИСОК» (16+)

ЗВЕЗДА

6.00 Сегодня утром
8.00, 9.15, 10.05, 12.25, 13.15, 14.05 Т/с «ДЕСАНТ ЕСТЬ ДЕСАНТ» (16+)
9.00, 13.00, 18.00, 23.00 Новости дня
10.00, 14.00 Военные новости
17.10 Д/ф «Героизм по наследству. Аркадий и Николай Каманины» (12+)
18.40 Д/с «Вызывайте кинолога» (12+)
19.35 Открытый эфир (12+)
21.20 Код доступа (12+)
22.10 Легенды космоса (6+)
23.15 Между тем с Наталией Метлиной (12+)
23.40 Х/ф «ЛАРЕЦ МАРИИ МЕДИЧИ» (12+)
1.30 Х/ф «КОНТРУДАР» (12+)
3.10 Д/ф «Гомбожаб Цыбиков. Паломник особого назначения» (12+)

ПЯТЫЙ КАНАЛ

5.00, 9.00, 13.00, 22.00 Известия
5.25 Х/ф «ВА-БАНК» (16+)
7.10, 8.00, 9.25, 10.20, 11.10, 12.00, 13.25, 14.20, 15.05, 15.55, 16.55, 17.55 Т/с «УЛИЦЫ РАЗБИТЫХ ФОНАРЕЙ-2» (16+)
18.50, 19.40, 20.25, 21.10, 22.30, 23.20 Т/с «СЛЕД» (16+)
0.00 Известия. Итоговый выпуск
0.30, 1.10, 1.45, 2.25, 3.05, 3.45, 4.10 Т/с «ДЕТЕКТИВЫ» (16+)

МАТЧ ТВ

6.30 Спорт за гранью (12+)
7.00, 8.55, 11.00, 13.35, 21.55 Новости
7.05, 11.05, 13.40, 23.20 Все на Матч!
9.00 Футбол. ПАОК (Греция) - Бенфика (Португалия). Лига чемпионов. Раунд плей-офф (0+)
11.35 Футбол. ПСВ (Нидерланды) - БАТЭ (Белоруссия). Лига чемпионов. Раунд плей-офф (0+)
14.10 Футбол. Зальцбург (Австрия) - Црвена Звезда (Сербия). Лига чемпионов. Раунд плей-офф (0+)
16.10, 22.00 Специальный репортаж (12+)
16.30 Футбол. Уфа (Россия) - Рейнджерс (Шотландия). Лига Европы. Раунд плей-офф. Прямая трансляция
19.00 Футбол. Лига чемпионов. Жеребьёвка группового этапа. Прямая трансляция из Монако
19.30 Все на футбол!
19.55 Футбол. Мольде (Норвегия) - Зенит (Россия). Лига Европы. Раунд плей-офф. Прямая трансляция
22.20 Авиаспорт. Чемпионат мира по воздушным гонкам. Трансляция из Казани (0+)
0.00 Х/ф «СМЕРТЕЛЬНАЯ ИГРА» (16+)
1.55 Д/ф «Йохан Кройф. Последний матч. 40 лет в Каталонии» (16+)
3.20 Смешанные единоборства. UFC. Дж. Гейтжи - Дж. Вик. Трансляция из США (16+)
5.20 В этот день в истории спорта (12+)
5.30 Спортивный детектив (16+)

САНКТ-ПЕТЕРБУРГ

6.00, 7.00, 9.00, 11.00, 13.00, 15.00, 18.00 Новости
6.10, 16.55 Д/с «Холодная война» (16+)
7.05 Д/с «Легенды Крыма» (16+)
7.35, 22.35, 3.00 Вектор успеха (12+)
7.45, 9.05 Хорошее Утро
10.00 Полезная консультация
10.25, 11.10, 13.20, 14.00 Т/с «СРОЧНО В НОМЕР!» (16+)
13.15, 15.15, 22.30, 2.50 Новости спорта
13.30, 18.35 Время суток
15.20 Х/ф «Я ЗНАЮ, ЧТО ТЫ ЗНАЕШЬ» (16+)
17.45, 18.20 Малые родины большого Петербурга (6+)
18.15 Бизнес-Петербург
19.05 Х/ф «НАЗАД В СССР» (16+)
20.00, 3.20 Т/с «ОСЕННИЙ ДЕТЕКТИВ» (16+)
22.00, 2.25 Новости. Итоги дня
22.45, 3.10 Культурная эволюция (16+)
23.00 Х/ф «НЕ ОТРЕКАЮТСЯ ЛЮБЯ» (16+)
5.30 Д/с «Миллион вопросов о природе» (6+)

ОТР ОБЩЕСТВЕННОЕ ТЕЛЕВИДЕНИЕ РОССИИ

5.05, 13.15, 21.05 Прав!Да? (12+)
6.00, 12.05, 23.50 Большая страна. Люди (12+)
6.40, 0.30 Д/с «Легенды Крыма» (12+)
7.05, 15.15 За дело! (12+)
8.00 М/ф «Чуча-2» (0+)
8.30, 16.10 Культурный обмен (12+)
9.15, 22.00 Т/с «КРАСАВЧИК»
10.50, 23.35 Д/с «Гербы России» (12+)
11.05 Д/ф «Музей оружия» (12+)
11.30 Гамбургский счёт (12+)
12.00, 13.00, 15.00 Новости
14.10 Д/ф «Коми - край северный» (6+)
17.00, 1.45 ОТРажение
0.55 Д/ф «Пока течёт река» (0+)

ПЕРВЫЙ КАНАЛ

5.00, 9.15 Телеканал Доброе утро
9.00 Новости
9.50, 4.05 Модный приговор
10.55 Жить здорово! (16+)
12.00, 15.00 Новости с субтитрами
12.15, 17.00 Время покажет (16+)
15.15 Давай поженимся! (16+)
16.00, 5.05 Мужское / Женское (16+)
18.00 Вечерние новости с субтитрами
18.25 Видели видео?
19.00 Человек и закон с Алексеем Пимановым (16+)
20.00 Поле чудес (16+)
21.00 Время
21.30 Премьера. Международный музыкальный фестиваль Жара. Творческий вечер Любови Успенской (12+)
23.55 Х/ф «ФРЕННИ» (16+)
1.40 Х/ф «ИГРА» (16+)

РОССИЯ 1

5.00, 9.15 Утро России
9.00, 11.00, 14.00, 17.00, 20.00 Вести
9.55 О самом главном (12+)
11.40, 14.40, 17.40, 20.45 Вести. Местное время
12.00 Судьба человека с Борисом Корчевниковым (12+)
13.00, 19.00 60 минут (12+)
15.00 Т/с «МОСКОВСКАЯ БОРЗАЯ» (12+)
18.00 Андрей Малахов. Прямой эфир (16+)
21.00 Т/с «ЧЕЛНОЧНИЦЫ» (12+)
1.30 Т/с «РАЯ ЗНАЕТ» (12+)

ТВ ЦЕНТР

6.00 Настроение
8.00 Д/ф «Олег Янковский. Последняя охота» (12+)
8.50, 11.50 Х/ф «СЕРЖАНТ МИЛИЦИИ» (12+)
11.30, 14.30, 19.40 События
13.05 Жена. История любви (16+)
14.50 Город новостей
15.05 Х/ф «КЛАССИК» (16+)
17.10 Естественный отбор (12+)
17.55 Х/ф «ПОЛОСАТЫЙ РЕЙС» (12+)
20.10 Красный проект (16+)
21.30 Д/ф «Удар властью. Семибанкирщина» (16+)
22.20 Д/ф «90-е. Лебединая песня» (16+)
23.15 Д/с «Дикие деньги» (16+)
0.00 Прощание. Юрий Щекочихин (16+)
0.55 Петровка, 38 (16+)
1.10 Х/ф «НЕВЕЗУЧИЕ» (12+)
3.00 Х/ф «ПОРТРЕТ ВТОРОЙ ЖЕНЫ» (12+)
5.05 Осторожно, мошенники! (16+)

НТВ

5.05, 6.05 Т/с «ПОДОЗРЕВАЮТСЯ ВСЕ» (16+)
6.00, 10.00, 13.00, 16.00, 19.00 Сегодня
6.25 Деловое утро НТВ (12+)
8.20 Т/с «ВОЗВРАЩЕНИЕ МУХТАРА» (16+)
10.20 Т/с «ПАСЕЧНИК» (16+)
12.00 Реакция
13.25 Обзор. Чрезвычайное происшествие
14.00, 16.30 Место встречи
17.20 ДНК (16+)
18.15 ЧП. Расследование (16+)
19.40 Т/с «МОРСКИЕ ДЬЯВОЛЫ» (16+)
23.40 Захар Прилепин. Уроки русского (12+)
0.10 Т/с «СВИДЕТЕЛИ» (16+)
1.05 Мы и наука. Наука и мы (12+)
2.10 Поедем, поедим! (0+)
2.40 Т/с «МОСКВА. ТРИ ВОКЗАЛА» (16+)

РОССИЯ К

6.30 Легенды мирового кино
7.05, 18.00 Х/ф «КОЕ-ЧТО ИЗ ГУБЕРНСКОЙ ЖИЗНИ»
8.35, 17.50 Цвет времени
8.45 Х/ф «В ПОИСКАХ КАПИТАНА ГРАНТА»
10.00, 15.00, 19.30, 23.40 Новости культуры
10.15 Д/с «История киноначальников, или Строители и перестройщики. 90-е годы»
11.00 Т/с «СЛЕДСТВИЕ ВЕДУТ ЗНАТОКИ»
12.30 Д/ф «Все проходит...»
13.20 Д/ф «Гроты Юнгана. Место, где буддизм стал религией Китая»
13.35 Абсолютный слух
14.15 Д/с «Ищу учителя»
15.10 Х/ф «ОШИБКА ИНЖЕНЕРА КОЧИНА»
17.05 Д/с «Острова»
19.45 Смехоностальгия
20.15, 1.25 Искатели
21.05 Линия жизни
21.55 Х/ф «ЛЮБОВНИК» (16+)
0.00 Легендарный концерт в Париже. Леонард Бернстайн и Мстислав Ростропович
2.10 Д/ф «Укхаламба - Драконовы горы. Там, где живут заклинатели дождей»
2.25 М/ф «Мультфильмы для взрослых»

ДОМАШНИЙ

6.30, 18.00, 23.50, 5.10, 6.25 6 кадров (16+)
7.30 По делам несовершеннолетних (16+)
9.35 Давай разведёмся! (16+)
10.35 Тест на отцовство (16+)
11.35 Д/с «Преступления страсти» (16+)
12.35 Д/с «Понять. Простить» (16+)
14.20 Х/ф «ГАДКИЙ УТЁНОК» (16+)
19.00 Х/ф «КОГДА НА ЮГ УЛЕТЯТ ЖУРАВЛИ...» (16+)
22.45 Т/с «НАПАРНИЦЫ» (16+)
0.30 Т/с «МЕТОД ЛАВРОВОЙ» (16+)
3.25 Х/ф «БАЛАМУТ» (16+)
5.35 Джейми: обед за 15 минут (16+)

РЕН ТВ

5.00, 4.30 Территория заблуждений с Игорем Прокопенко (16+)
6.00, 9.00, 14.00 Документальный проект (16+)
7.00 С бодрым утром! (16+)
8.30, 12.30, 16.30, 19.30 Новости (16+)
12.00, 16.00, 19.00 Информационная программа 112 (16+)
13.00 Загадки человечества с Олегом Шишкиным (16+)
17.00 Тайны Чапман (16+)
18.00, 20.00 Страшное дело (16+)
0.00 Х/ф «АНГЕЛЫ ЧАРЛИ» (12+)
1.40 Х/ф «АНГЕЛЫ ЧАРЛИ-2: ТОЛЬКО ВПЕРЁД» (12+)
3.30 Самые шокирующие гипотезы (16+)

ТНТ

7.00, 7.30, 8.00, 8.30, 6.00, 6.30 ТНТ. Best (16+)
9.00 Дом-2. Lite (16+)
10.15 Дом-2. Остров любви (16+)
11.30 Т/с «УЛИЦА» (16+)
12.00 Битва экстрасенсов (16+)
13.30, 14.00, 14.30, 15.00, 15.30, 16.00, 16.30, 17.00, 17.30, 18.00, 18.30 Т/с «ИНТЕРНЫ» (16+)
19.00, 19.30 Бородина против Бузовой (16+)
20.00 Comedy Woman (16+)

21.00 Комеди Клаб. Дайджест (16+)
22.00 Открытый микрофон (16+)
23.00 Дом-2. Город любви (16+)
0.00 Дом-2. После заката (16+)
1.00 Такое кино! (16+)
1.35 Х/ф «ДРЯННЫЕ ДЕВЧОНКИ» (16+)
3.30 Х/ф «ЛУНИ ТЮНЗ: СНОВА В ДЕЛЕ» (12+)
5.20 Импровизация (16+)

СТС

6.00 Ералаш (0+)
6.35 М/с «Команда Турбо» (0+)
7.00 М/с «Драконы. Гонки по краю» (6+)
7.25 М/с «Три кота» (0+)
7.40 М/с «Том и Джерри» (0+)
8.30 М/с «Драконы и всадники Олуха» (6+)
9.30, 19.00 Уральские пельмени (16+)
9.35, 1.45 Х/ф «СТРАННАЯ ЖИЗНЬ ТИМОТИ ГРИНА» (12+)
11.45 М/ф «Рататуй» (0+)
14.00 Т/с «КУХНЯ» (16+)
16.30 Т/с «БОЛЬШАЯ ИГРА» (16+)
19.05 Х/ф «ТЕЛЕПОРТ» (16+)
21.00 Х/ф «ВЕЛИКИЙ УРАВНИТЕЛЬ» (16+)
23.45 Х/ф «ОБИТЕЛЬ ЗЛА» (18+)
3.45 М/ф «Букашки. Приключения в долине муравьев» (0+)
5.20 6 кадров (16+)
5.55 Музыка на СТС (16+)

ТВ-3

6.00, 5.45 М/ф «Мультфильмы» (0+)
9.30, 10.00, 10.30, 17.30, 18.00 Д/с «Слепая» (12+)
11.00, 11.30, 16.00, 16.30 Д/с «Гадалка» (12+)
12.00, 13.00, 14.00 Не ври мне! (12+)
15.00 Мистические истории. Начало (16+)
17.00 Знаки судьбы (16+)
18.30 Человек-невидимка (16+)
19.30 Всё, кроме обычного (16+)
21.00 Х/ф «5-Я ВОЛНА» (16+)
23.15 Х/ф «ЗАГАДОЧНАЯ ИСТОРИЯ БЕНДЖАМИНА БАТТОНА» (16+)
2.30 Х/ф «ЭПИДЕМИЯ» (16+)
4.45 Д/с «Тайные знаки» (12+)

ЗВЕЗДА

4.20, 9.15, 10.05 Т/с «НАЦИОНАЛЬНОЕ ДОСТОЯНИЕ» (16+)
9.00, 13.00, 18.00, 23.00 Новости дня
10.00, 14.00 Военные новости
12.45, 13.15, 14.05 Х/ф «ЗЕЛЕНЫЙ ФУРГОН» (12+)
16.00 Х/ф «ГУСАРСКАЯ БАЛЛАДА»
18.40 Х/ф «СОЛДАТ ИВАН БРОВКИН»
20.35 Х/ф «ИВАН БРОВКИН НА ЦЕЛИНЕ»
22.35, 23.15 Т/с «ЮРКИНЫ РАССВЕТЫ» (6+)
4.05 Х/ф «ПРИЕЗЖАЙТЕ НА БАЙКАЛ»

ПЯТЫЙ КАНАЛ

5.00, 9.00, 13.00 Известия
5.25 Х/ф «ВА-БАНК-2» (16+)
7.05, 8.05, 9.25, 10.15, 11.00, 12.00, 13.25, 14.20, 15.10, 16.05, 17.00, 17.55 Т/с «УЛИЦЫ РАЗБИТЫХ ФОНАРЕЙ-2» (16+)
18.50, 19.40, 20.20, 21.05, 21.55, 22.45, 23.30, 0.15, 1.05 Т/с «СЛЕД» (16+)
1.50, 2.30, 3.00, 3.30, 4.10, 4.40 Т/с «ДЕТЕКТИВЫ» (16+)

МАТЧ ТВ

6.30 Спорт за гранью (12+)
7.00, 8.55, 11.00, 13.30, 14.40, 17.30, 20.20 Новости
7.05, 11.05, 15.10, 19.35, 23.25 Все на Матч!
9.00 Футбол. Уфа (Россия) - Рейнджерс (Шотландия). Лига Европы. Раунд плей-офф (0+)
11.30 Футбол. Мольде (Норвегия) - Зенит (Россия). Лига Европы. Раунд плей-офф (0+)
13.35, 14.20, 20.25 Все на футбол!
14.00 Футбол. Лига Европы. Жеребьёвка группового этапа. Прямая трансляция из Монако
14.50 Специальный репортаж (12+)
15.55 Формула-1. Гран-при Италии. Свободная практика. Прямая трансляция
17.35 Футбол. Бешикташ (Турция) - Партизан (Сербия). Лига Европы. Раунд плей-офф (0+)
21.25 Футбол. Ганновер - Боруссия (Дортмунд). Чемпионат Германии. Прямая трансляция
0.00 Х/ф «СЕЗОН ПОБЕД» (16+)
2.00 Футбол. Вильярреал - Жирона. Чемпионат Испании (0+)
3.50 Х/ф «ЧЕЛОВЕК ВНУТРИ» (16+)
5.35 UFC. Главный поединок. В. Шевченко - Х. Холм (16+)

САНКТ-ПЕТЕРБУРГ

6.00, 7.00, 9.00, 11.00, 13.00, 15.00, 18.00 Новости
6.10 Д/с «Холодная война» (16+)
7.05 Д/с «Легенды Крыма» (16+)
7.35 Вектор успеха (12+)
7.45, 9.05 Хорошее Утро
10.00 Полезная консультация
10.25, 11.10, 13.20 Т/с «СРОЧНО В НОМЕР!» (16+)
13.15, 15.15 Новости спорта
14.30, 15.20, 18.20 Х/ф «НЕ ОТРЕКАЮТСЯ ЛЮБЯ» (16+)
18.15 Бизнес-Петербург
18.45 Малые родины большого Петербурга (6+)
19.00 Х/ф «ЗЕРКАЛА» (16+)
21.30 Зона Особого Внимания (16+)
22.00 Пульс города (6+)
23.00 М/ф «Корюшки. News» (12+)
23.05, 6.15 Культурная эволюция (16+)
23.15 Окно в кино (16+)
23.50 Х/ф «МИСТЕР РОК-Н-РОЛЛ: ИСТОРИЯ АЛАНА ФРИДА» (16+)
1.30 Х/ф «ИСТОРИЯ БАДДИ ХОЛЛИ» (16+)
3.20 Х/ф «ЭЛВИС» (16+)

ОТР ОБЩЕСТВЕННОЕ ТЕЛЕВИДЕНИЕ РОССИИ

5.05, 13.15 Прав!Да? (12+)
6.00, 12.05, 23.40 Большая страна. Открытие (12+)
6.40 Д/с «Легенды Крыма» (12+)
7.05, 15.15, 21.05 За дело! (12+)
8.00 М/ф «Чуча-3» (0+)
8.30, 16.10 Культурный обмен (12+)
9.15, 22.00 Т/с «СТРАХОВЩИКИ» (16+)
11.05 Моя история (12+)
11.30 Гамбургский счёт (12+)
12.00, 13.00, 15.00 Новости
14.10 Д/ф «Пока течёт река» (0+)
17.00, 1.45 ОТРажение
0.20 Х/ф «В СТРЕЛЯЮЩЕЙ ГЛУШИ»

ПЕРВЫЙ КАНАЛ

6.00 Новости
6.10 Д/с «Россия от края до края» (12+)
7.10 М/с «Смешарики. Новые приключения»
7.25 Х/ф «ТРИ ОРЕШКА ДЛЯ ЗОЛУШКИ»
9.00 Играй, гармонь любимая!
9.45 Слово пастыря
10.00, 12.00 Новости с субтитрами
10.15 Д/ф Премьера. «Сергей Гармаш. «Какой из меня Ромео!» (12+)
11.10 Д/ф «Теория заговора» (16+)
12.15 Идеальный ремонт
14.10 Д/ф «Вячеслав Добрынин.«Мир не прост, совсем не прост...» (12+)
15.00 Песня на двоих. Лев Лещенко и Вячеслав Добрынин
16.55 Д/ф «Лев Лещенко. «Ты помнишь, плыли две звезды...» (16+)
18.00 Вечерние новости с субтитрами
18.15 Кто хочет стать миллионером? с Дмитрием Дибровым
19.50, 21.20 Сегодня вечером (16+)
21.00 Время
23.00 КВН. Премьер-лига (16+)
0.35 Х/ф «ТИПА КОПЫ» (18+)
2.30 Модный приговор
3.30 Мужское / Женское (16+)
4.20 Давай поженимся! (16+)
5.10 Контрольная закупка

РОССИЯ 1

4.25 Т/с «ЛОРД. ПЁС-ПОЛИЦЕЙСКИЙ» (12+)
6.15 Мульт-утро
6.50 Живые истории
7.40 Россия. Местное время (12+)
8.40 Сто к одному
9.30 Фестиваль детской художественной гимнастики Алина
11.00 Вести
11.20 Вести. Местное время
11.40 Измайловский парк. Большой юмористический концерт (16+)
13.55 Х/ф «СЧАСТЬЕ ИЗ ОСКОЛКОВ» (12+)
18.00 Привет, Андрей! (12+)
20.00 Вести в субботу
21.00 Х/ф «ДОКТОР УЛИТКА» (12+)
0.55 Х/ф «ОДНАЖДЫ ПРЕСТУПИВ ЧЕРТУ» (12+)
2.55 Т/с «ЛИЧНОЕ ДЕЛО» (16+)

ТВ ЦЕНТР

5.40 Марш-бросок (12+)
6.10 АБВГДейка
6.40 Х/ф «ДНЕВНИК МАМЫ ПЕРВОКЛАССНИКА»
8.15 Православная энциклопедия (6+)
8.45 Выходные на колёсах (12+)
9.20 Х/ф «ОТВЕТНЫЙ ХОД»
10.55, 11.45 Х/ф «ЗА ВИТРИНОЙ УНИВЕРМАГА» (12+)
11.30, 14.30, 23.40 События
13.05, 14.45 Х/ф «ГДЕ ЖИВЕТ НАДЕЖДА?» (12+)
17.15 Х/ф «ТИХИЕ ЛЮДИ» (12+)
21.00 В центре событий с Анной Прохоровой
22.10 Право знать! (16+)
23.55 Право голоса (16+)
3.05 Вооруженные ценности. Спецрепортаж (16+)
3.35 Д/ф «Удар властью. Семибанкирщина» (16+)
4.25 Д/ф «90-е. Лебединая песня» (16+)
5.15 Д/с «Дикие деньги» (16+)

НТВ

4.40 Ты супер! The best (6+)
7.25 Смотр (0+)
8.00, 10.00, 16.00 Сегодня
8.20 Их нравы (0+)
8.35 Готовим с Алексеем Зиминым (0+)
9.10 Кто в доме хозяин? (16+)
10.20 Главная дорога (16+)
11.05 Еда живая и мёртвая (12+)
12.05 Квартирный вопрос (0+)
13.10 НашПотребНадзор (16+)
14.10 Поедем, поедим! (0+)
15.05 Своя игра (0+)
16.20 Однажды... (16+)
17.00, 21.00 Т/с «ПЁС» (16+)
19.00 Центральное телевидение с Вадимом Такменевым
0.05 Квартирник НТВ у Маргулиса (16+)
1.55 Х/ф «СВОИ» (16+)
4.05 Т/с «МОСКВА. ТРИ ВОКЗАЛА» (16+)

РОССИЯ К

6.30 Библейский сюжет
7.05 Х/ф «СЕЛЬСКАЯ УЧИТЕЛЬНИЦА»
8.45 М/ф «Мультфильмы»
10.00 Обыкновенный концерт с Эдуардом Эфировым
10.30 Х/ф «ДЕЛО «ПЕСТРЫХ»
12.10, 16.45 Д/с «Первые в мире»
12.25, 1.20 Д/с «Жизнь в воздухе»
13.15 Д/ф «Передвижники. Виктор Васнецов»
13.45 Юбилейный концерт Государственного академического ансамбля народного танца имени Игоря Моисеева в Большом театре
15.20 Д/ф «Мозг. Вторая вселенная»
17.05 Д/ф «Я очень люблю эту жизнь...»
17.45 Х/ф «ХОЗЯЙКА ДЕТСКОГО ДОМА»
21.00 Агора
22.00 Концерт в Бостоне
23.40 Х/ф «КАСАБЛАНКА»
2.10 Д/ф «Йеллоустоунский заповедник. Первый национальный парк в мире»
2.25 М/ф «Мультфильмы для взрослых»

ДОМАШНИЙ

6.30, 4.35 Джейми: обед за 15 минут (16+)
7.30, 18.00, 23.15, 4.10 6 кадров (16+)
8.55 Х/ф «РОМАШКА, КАКТУС, МАРГАРИТКА» (16+)
10.45 Х/ф «ОТКРОЙТЕ, ЭТО Я!» (16+)
14.10 Х/ф «БЫЛА ТЕБЕ ЛЮБИМАЯ» (16+)
19.00 Т/с «ВЕЛИКОЛЕПНЫЙ ВЕК» (16+)
0.30 Х/ф «СЛЕПОЕ СЧАСТЬЕ» (16+)

РЕН ТВ

5.00, 16.20 Территория заблуждений с Игорем Прокопенко (16+)
8.00 Х/ф «ДЕЙСТВУЙ, СЕСТРА!» (12+)
10.00 Минтранс (16+)
11.00 Самая полезная программа (16+)
12.00 Военная тайна с Игорем Прокопенко (16+)
18.20 Засекреченные списки (16+)
20.20 Х/ф «ТЕРМИНАТОР» (16+)
22.30 Х/ф «ТЕРМИНАТОР-2: СУДНЫЙ ДЕНЬ» (16+)
1.20 Самые шокирующие гипотезы (16+)
2.10 Т/с «УБОЙНАЯ СИЛА-6» (16+)

ТНТ

7.00, 7.30, 8.30, 6.00, 6.30 ТНТ. Best (16+)
8.00, 3.25 ТНТ Music (16+)
9.00 Дом-2. Lite (16+)
10.00 Дом-2. Остров любви (16+)
11.00, 11.30, 12.00, 12.30, 13.00, 13.30, 14.00, 14.30, 15.00, 15.30, 16.00 Т/с «ДЕФФЧОНКИ» (16+)
16.35, 1.05 Х/ф «ВЗРЫВНАЯ БЛОНДИНКА» (16+)
19.00 Экстрасенсы ведут расследование (16+)
19.30 Экстрасенсы. Битва сильнейших (16+)
21.00 Танцы (16+)

23.00 Дом-2. Город любви (16+)
0.00 Дом-2. После заката (16+)
4.00 Импровизация (16+)
5.00 Где логика? (16+)

СТС

6.00 Ералаш (0+)
7.35 М/с «Новаторы» (6+)
7.50 М/с «Три кота» (0+)
8.05 М/с «Тролли. Праздник продолжается!» (6+)
8.30, 16.00 Шоу Уральских пельменей (16+)
9.30 ПроСТО кухня (12+)
10.00 Премьера! ПроСТО кухня (12+)
10.30 Успеть за 24 часа (16+)
11.30 Уральские пельмени (16+)
11.45 Х/ф «ЗНАКОМСТВО С РОДИТЕЛЯМИ» (0+)
14.00 Х/ф «ЗНАКОМСТВО С ФАКЕРАМИ-2» (16+)
17.25 Х/ф «ЛЮДИ В ЧЁРНОМ» (0+)
19.20 Х/ф «ЛЮДИ В ЧЁРНОМ-2» (12+)
21.00 Х/ф «ЛЮДИ В ЧЁРНОМ-3» (12+)
23.10 Х/ф «ОБИТЕЛЬ ЗЛА. АПОКАЛИПСИС» (18+)
1.00 Х/ф «ПИНОККИО» (6+)
4.35 Миллионы в сети (16+)
5.30 6 кадров (16+)
5.50 Музыка на СТС (16+)

ТВ-3

6.00, 5.45 М/ф «Мультфильмы» (0+)
10.00, 11.00, 12.00, 13.00 Т/с «ГОРЕЦ» (16+)
14.00 Х/ф «РОБОТ ПО ИМЕНИ ЧАППИ» (16+)
16.15 Х/ф «5-Я ВОЛНА» (16+)
18.30 Всё, кроме обычного (16+)
20.00 Х/ф «ТИХООКЕАНСКИЙ РУБЕЖ» (12+)
22.30 Х/ф «ГЛУБИНА» (16+)
0.30 Х/ф «ВАМ ПИСЬМО» (12+)
2.45, 3.45, 4.45 Д/с «Тайные знаки» (12+)

ЗВЕЗДА

5.25 Х/ф «СТАРИК ХОТТАБЫЧ»
7.00 Х/ф «ЭТО МЫ НЕ ПРОХОДИЛИ»
9.00, 13.00, 18.00, 23.00 Новости дня
9.15 Легенды цирка с Эдгардом Запашным (6+)
9.40 Последний день (12+)
10.30 Не факт! (6+)
11.05 Д/с «Загадки века с Сергеем Медведевым» (12+)
11.55 Д/ф «Сибирский характер против Вермахта» (12+)
13.15 Д/с «Улика из прошлого» (16+)
14.00 Десять фотографий (6+)
14.50 Х/ф «СОЛДАТ ИВАН БРОВКИН»
16.50, 18.25 Х/ф «ИВАН БРОВКИН НА ЦЕЛИНЕ»
18.10 Задело!
19.15, 23.20 Т/с «БОЛЬШАЯ ПЕРЕМЕНА»
1.05 Х/ф «РОЗЫГРЫШ» (12+)
3.00 Х/ф «ЗЛАТОВЛАСКА»
5.00 Д/ф «Все на юг! Как отдыхал Советский Союз» (6+)

ПЯТЫЙ КАНАЛ

5.00, 5.20, 6.00, 6.40, 7.15, 7.55 Т/с «ДЕТЕКТИВЫ» (16+)
8.35 День ангела (0+)
9.00, 9.45, 10.35, 11.20, 12.05, 12.50, 13.35, 14.20, 15.05, 15.55, 16.40, 17.25, 18.05, 18.55, 19.35, 20.15, 21.00, 21.45, 22.35, 23.20 Т/с «СЛЕД» (16+)
0.00 Известия. Главное
0.55 Т/с «АКАДЕМИЯ» (16+)

МАТЧ ТВ

6.30, 6.00 Д/с «Вся правда про...» (12+)
7.00, 12.55, 21.25, 23.40 Все на Матч! (12+)
7.30 Х/ф «СМЕРТЕЛЬНАЯ ИГРА» (16+)
9.25, 11.20, 12.50 Новости
9.30, 12.30 Специальный репортаж (12+)
10.20 Все на футбол! (12+)
11.25 Автоспорт. Российская серия кольцевых гонок. Сочи Автодром. Туринг. Прямая трансляция
13.55 Футбол. Крылья Советов (Самара) - Анжи (Махачкала). Российская Премьер-лига. Прямая трансляция
15.55 Формула-1. Гран-при Италии. Квалификация. Прямая трансляция
17.00 Хоккей. Ак Барс (Казань) - СКА (Санкт-Петербург). КХЛ. Кубок Открытия - 2018-2019. Прямая трансляция
19.25 Футбол. Манчестер Сити - Ньюкасл. Чемпионат Англии. Прямая трансляция
21.40 Футбол. Реал (Мадрид) - Леганес. Чемпионат Испании. Прямая трансляция
0.10 Гандбол. Чеховские медведи (Московская область) - Спартак (Москва). Суперкубок России. Мужчины (0+)
1.55 Футбол. Челси - Борнмут. Чемпионат Англии (0+)
3.55 Смешанные единоборства. WFCA. А. Емельяненко - Т. Джонсон. Трансляция из Москвы (16+)
5.10 Д/ф «Бегущие вместе» (12+)

САНКТ-ПЕТЕРБУРГ

6.30 Х/ф ДЕВУШКА С ГИТАРОЙ (12+)
8.10 Слово (16+)
8.25 В паломничество по Санкт-Петербургу с... (6+)
8.40 Д/с «Путешествие по провинции» (0+)
9.10 Time Out (6+)
9.30 Зона Особого Внимания (16+)
10.00 Пульс города (6+)
10.55 М/ф «Корюшки. News» (12+)
11.00, 15.00, 18.00 Новости
11.10 Культурная эволюция (16+)
11.25, 20.55 Малые родины большого Петербурга (6+)
11.40 Окно в кино (16+)
12.10 Д/с «Легенды Крыма» (16+)
12.45, 15.10 Х/ф «БОЛЬШАЯ ПЕРЕМЕНА» (6+)
18.15 Х/ф «НЕОКОНЧЕННЫЙ УРОК» (16+)
20.00 Итоги недели
21.10 Театральная гостиная с Рудольфом Фурмановым (16+)
23.05 Т/с «ЛОГОВО ЗМЕЯ» (16+)

ОТР ОБЩЕСТВЕННОЕ ТЕЛЕВИДЕНИЕ РОССИИ

5.05, 10.15, 19.20 Культурный обмен (12+)
5.50 Х/ф «Я ОСТАЮСЬ» (16+)
7.40 М/ф «Рики-Тикки-Тави» (0+)
8.00 Служу Отчизне (12+)
8.30 Д/ф «Обогнавшие время. Учёные России» (6+)
9.05 Дом Э (12+)
9.30 Д/ф «Лесной спецназ» (12+)
11.00, 20.05 Концерт ансамбля Домисолька Адрес детство (12+)
12.20, 13.05, 15.05 Т/с «СХВАТКА» (16+)
13.00, 15.00, 19.00 Новости
16.00 Х/ф «ДРУГ МОЙ, КОЛЬКА!..» (12+)
17.25 Т/с «СТРАХОВЩИКИ» (16+)
21.25 Х/ф «РОЗЫГРЫШ» (12+)
23.00 Х/ф «РОЗЫГРЫШ!» (12+)
0.25 Д/ф «Свои не свои» (6+)
1.15 Концерт Золотое кольцо Русского романса (12+)
3.05 Х/ф «WESTERN» ВЕНЬКА - ОХОТНИК ЗА ШПИОНАМИ» (12+)
4.45 Моя история (12+)

ПЕРВЫЙ КАНАЛ

5.45, 6.10 Х/ф «ЗВОНЯТ, ОТКРОЙТЕ ДВЕРЬ»
6.00 Новости
7.30 М/с «Смешарики. Пин-код»
7.45 Часовой (12+)
8.15 Здоровье (16+)
9.20 Непутевые заметки с Дмитрием Крыловым (12+)
10.00, 12.00 Новости с субтитрами
10.15 Д/ф Премьера. «Елена Проклова. «До слез бывает одиноко...» (12+)
11.15 Честное слово с Юрием Николаевым
12.15 Д/ф Премьера. «Наталья Гундарева. О том, что не сбылось». К 70-летию актрисы (12+)
13.20 Х/ф «ОДИНОКИМ ПРЕДОСТАВЛЯЕТСЯ ОБЩЕЖИТИЕ»
14.55 Д/ф «Александр Михайлов. Только главные роли» (12+)
15.50 Х/ф «ХОРОШИЙ МАЛЬЧИК» (12+)
17.40 Премьера. Я могу!
19.25 Премьера. Лучше всех!
21.00 Воскресное Время
22.00 Клуб Веселых и Находчивых (16+)
0.10 Х/ф «НЕ БРАТЬ ЖИВЫМ» (16+)
2.10 Модный приговор
3.10 Мужское / Женское (16+)
4.05 Контрольная закупка

РОССИЯ 1

4.50 Т/с «ЛОРД. ПЁС-ПОЛИЦЕЙСКИЙ» (12+)
6.45 Сам себе режиссёр
7.35 Смехопанорама Евгения Петросяна
8.05 Утренняя почта
8.45 Местное время. Вести-Москва. Неделя в городе
9.25 Сто к одному
10.10 Когда все дома с Тимуром Кизяковым
11.00 Вести
11.20 Т/с «СВАТЫ-2012» (12+)
13.25 Х/ф «НЕСЛАДКАЯ МЕСТЬ» (12+)
18.00 Удивительные люди-3
20.00 Вести недели
22.00 Воскресный вечер с Владимиром Соловьёвым (12+)
0.30 Дежурный по стране. Михаил Жванецкий
1.25 Д/ф «Патент на Родину» (12+)
2.25 Т/с «ПЫЛЬНАЯ РАБОТА» (16+)

ТВ ЦЕНТР

6.20 Т/с «ОТЕЦ БРАУН» (16+)
8.10 Фактор жизни (12+)
8.45 Х/ф «НЕВЕЗУЧИЕ» (12+)
10.35 Д/ф «Сергей Гармаш. Вечная контригра» (12+)
11.30, 23.00 События
11.45 Х/ф «ПОЛОСАТЫЙ РЕЙС» (12+)
13.30 Смех с доставкой на дом (12+)
14.30 Московская неделя
15.00 Петровка, 38 (16+)
15.10 Хроники московского быта. Красным по голубому (16+)
16.05 Хроники московского быта. Позорная родня (12+)
16.55 Прощание. Любовь Полищук (16+)
17.45 Х/ф «ПОРТРЕТ ВТОРОЙ ЖЕНЫ» (12+)
20.00 Спасская башня. Фестиваль военных оркестров на Красной площади. Прямая трансляция
23.20 Х/ф «КЛАССИК» (16+)
1.20 Т/с «ВЛЮБЛЕННЫЙ АГЕНТ» (12+)
5.05 Д/ф «Увидеть Америку и умереть» (12+)

НТВ

5.05 Квартирный вопрос (0+)
6.05 Ты супер! До и после... (6+)
8.00, 10.00, 16.00 Сегодня
8.20 Их нравы (0+)
8.45 Устами младенца (0+)
9.25 Едим дома (0+)
10.20 Первая передача (16+)
11.00 Чудо техники (12+)
11.55 Дачный ответ (0+)
13.00 НашПотребНадзор (16+)
14.00 У нас выигрывают! (12+)
15.05 Своя игра (0+)
16.20 Следствие вели... (16+)
18.00 Новые русские сенсации (16+)
19.00 Итоги недели с Ирадой Зейналовой
20.10 Звезды сошлись (16+)
22.00 Ты не поверишь! (16+)
23.00 Т/с «ШАМАН. НОВАЯ УГРОЗА» (16+)
0.50 Х/ф «КУРЬЕР» (0+)
2.35 Поедем, поедим! (0+)
3.10 Т/с «МОСКВА. ТРИ ВОКЗАЛА» (16+)

РОССИЯ К

6.30, 15.50 Д/с «Первые в мире»
6.50 Х/ф «ОШИБКА ИНЖЕНЕРА КОЧИНА»
8.40 М/ф «Мультфильмы»
10.15 Обыкновенный концерт с Эдуардом Эфировым
10.45 Х/ф «МАЛЯВКИН И КОМПАНИЯ»
12.55 Д/ф «Людвиг Второй: безумие или стремление к святости?»
13.25, 1.55 Д/ф «Династия дельфинов»
14.10 Х/ф «КАСАБЛАНКА»
16.05 Д/с «Пешком...»
16.35 По следам тайны
17.20 Песня не прощается...
18.50 Х/ф «ДЕЛО «ПЕСТРЫХ»
20.30 Т/с «СИТА И РАМА»
21.50 Д/с «Любовь в искусстве»
22.40 Шедевры мирового музыкального театра
2.40 М/ф «Пропавший оркестр»

ДОМАШНИЙ

6.30, 4.35 Джейми: обед за 15 минут (16+)
7.30, 18.00 6 кадров (16+)
8.10 Х/ф «ДОРОГАЯ МОЯ ДОЧЕНЬКА» (16+)
10.00 Х/ф «ЧЁРНЫЙ ЦВЕТОК» (16+)
13.50 Х/ф «КОГДА НА ЮГ УЛЕТЯТ ЖУРАВЛИ...» (16+)
17.30 Свой дом (16+)
19.00 Т/с «ВЕЛИКОЛЕПНЫЙ ВЕК» (16+)
1.10 Х/ф «ОТКРОЙТЕ, ЭТО Я!» (16+)

РЕН ТВ

5.00 Т/с «УБОЙНАЯ СИЛА-6» (16+)
14.00 Х/ф «ТЕРМИНАТОР» (16+)
16.00 Х/ф «ТЕРМИНАТОР-2: СУДНЫЙ ДЕНЬ» (16+)
19.00 Х/ф «ТЕРМИНАТОР-3: ВОССТАНИЕ МАШИН» (16+)
21.00 Х/ф «ТЕРМИНАТОР: ДА ПРИДЁТ СПАСИТЕЛЬ» (16+)
23.00 Т/с «ВОЕННАЯ РАЗВЕДКА. СЕВЕРНЫЙ ФРОНТ» (16+)

ТНТ

7.00, 7.30, 8.00, 8.30, 6.00, 6.30 ТНТ. Best (16+)
9.00 Дом-2. Lite (16+)
10.00 Дом-2. Остров любви (16+)
11.00 Перезагрузка (16+)
12.00 Большой завтрак (16+)
12.30 Комеди Клаб. Дайджест (16+)
13.25, 1.35 Х/ф «БАБУШКА ЛЁГКОГО ПОВЕДЕНИЯ» (16+)
15.00, 15.30, 16.00, 16.30, 17.05, 17.35 Т/с «САШАТАНЯ» (16+)
18.10 Х/ф «ЖЕНИХ» (12+)
20.00 Замуж за Бузову (16+)
22.00 Stand Up (16+)
23.00 Дом-2. Город любви (16+)

0.00 Дом-2. После заката (16+)
1.00 Такое кино! (16+)
3.20 ТНТ Music (16+)
4.00 Импровизация (16+)
5.00 Где логика? (16+)

СТС

6.00 Ералаш (0+)
6.45 М/с «Том и Джерри» (0+)
7.10, 8.05 М/с «Тролли. Праздник продолжается!» (6+)
7.35 М/с «Новаторы» (6+)
7.50 М/с «Три кота» (0+)
8.30 Уральские пельмени (16+)
9.30, 4.00 Х/ф «ПАПИНА ДОЧКА» (0+)
11.00 Х/ф «ЛЮДИ В ЧЁРНОМ» (0+)
12.55 Х/ф «ЛЮДИ В ЧЁРНОМ-2» (12+)
14.35 Х/ф «ЛЮДИ В ЧЁРНОМ-3» (12+)
16.40 Х/ф ПРЕМЬЕРА! «ВАЛЕРИАН И ГОРОД ТЫСЯЧИ ПЛАНЕТ» (12+)
19.30 Премьера! Союзники (16+)
21.00 Х/ф ПРЕМЬЕРА! «КОНГ. ОСТРОВ ЧЕРЕПА» (16+)
23.20 Х/ф «ТЕЛЕПОРТ» (16+)
1.10 Х/ф «БОЕВОЙ КОНЬ» (12+)
5.25 6 кадров (16+)
5.45 Музыка на СТС (16+)

ТВ-3

6.00 М/ф «Мультфильмы» (0+)
10.00, 11.00, 11.45, 12.45 Т/с «ЭЛЕМЕНТАРНО» (16+)
13.30 Магия чисел (12+)
14.00 Х/ф «ТИХООКЕАНСКИЙ РУБЕЖ» (12+)
16.30 Всё, кроме обычного (16+)
18.00 Х/ф «РОБОТ ПО ИМЕНИ ЧАППИ» (16+)
20.15 Х/ф «СМЕРТЕЛЬНАЯ ГОНКА: ФРАНКЕНШТЕЙН ЖИВ» (16+)
22.15 Х/ф «ЭПИДЕМИЯ» (16+)
0.45 Х/ф «ЗАГАДОЧНАЯ ИСТОРИЯ БЕНДЖАМИНА БАТТОНА» (16+)
4.00, 5.00 Д/с «Тайные знаки» (12+)

ЗВЕЗДА

6.00 Х/ф «ВЗРОСЛЫЕ ДЕТИ» (6+)
7.30 Х/ф «ГОРЯЧАЯ ТОЧКА» (12+)
9.00 Новости недели с Юрием Подкопаевым
9.25 Служу России
9.55 Военная приемка (6+)
10.45 Политический детектив (12+)
11.10 Код доступа (12+)
12.10, 13.15 Х/ф «ЖДИТЕ СВЯЗНОГО» (12+)
13.00 Новости дня
14.00 Х/ф «КРУТОЙ» (16+)
16.00 Х/ф «МЕХАНИК» (16+)
18.00 Новости. Главное
18.45 Д/с «Артиллерия Второй мировой войны» (6+)
22.00 Д/с «Из всех орудий»
22.45 Фетисов (12+)
23.35 Х/ф «ТЫ У МЕНЯ ОДНА» (16+)
1.35 Х/ф «И ТЫ УВИДИШЬ НЕБО» (12+)
3.00 Х/ф «КРОВЬ ЗА КРОВЬ» (16+)
5.00 Д/ф «Триумф и трагедия северных широт»

ПЯТЫЙ КАНАЛ

5.00 Т/с «АКАДЕМИЯ» (16+)
8.50, 9.35, 10.25, 11.20 Д/с «Моя правда» (12+)
12.10 Х/ф «НЕ ВАЛЯЙ ДУРАКА...» (12+)
14.05 Х/ф «НЕ ПОСЛАТЬ ЛИ НАМ... ГОНЦА?» (12+)
16.05, 17.20, 18.45, 20.00, 21.25 Т/с «МЕСТО ВСТРЕЧИ ИЗМЕНИТЬ НЕЛЬЗЯ» (12+)
23.00 Х/ф «ГЕНИЙ» (16+)
1.55, 2.45, 3.30, 4.20 Х/ф «КОРОТКОЕ ДЫХАНИЕ» (16+)

МАТЧ ТВ

6.30, 12.30, 15.00, 23.55 Все на Матч! (12+)
7.10 Футбол. Лестер - Ливерпуль. Чемпионат Англии (0+)
9.10, 11.20, 14.55, 18.15 Новости
9.20 Футбол. Бернли - Манчестер Юнайтед. Чемпионат Англии (0+)
11.25 Автоспорт. Российская серия кольцевых гонок. Сочи Автодром. Туринг. Прямая трансляция
12.55 Футбол. Леванте - Валенсия. Чемпионат Испании. Прямая трансляция
15.50 Формула-1. Гран-при Италии. Прямая трансляция
18.25 Футбол. Зенит (Санкт-Петербург) - Спартак (Москва). Российская Премьер-лига. Прямая трансляция
20.55 После футбола с Георгием Черданцевым
21.55 Футбол. Монако - Марсель. Чемпионат Франции. Прямая трансляция
0.25 Футбол. Барселона - Уэска. Чемпионат Испании (0+)
2.15 Д/ф «Месси» (12+)
4.00 Формула-1. Гран-при Италии (0+)

САНКТ-ПЕТЕРБУРГ

6.15 Слово (16+)
6.25 Х/ф «ДНЕВНОЙ ПОЕЗД» (16+)
8.10 Х/ф ВИЗИТ ДАМЫ (16+)
10.40 Time Out (6+)
11.00 Итоги недели
11.55 В паломничество по Санкт-Петербургу с... (6+)
12.10 Х/ф «ОСЕННИЕ ЗАБОТЫ» (16+)
13.45, 15.10 Х/ф «НЕСКОЛЬКО ДНЕЙ ИЗ ЖИЗНИ ОБЛОМОВА» (16+)
15.00, 18.00 Новости
16.35, 18.15 Х/ф «НЕОКОНЧЕННАЯ ПЬЕСА ДЛЯ МЕХАНИЧЕСКОГО ПИАНИНО» (12+)
18.45 Х/ф «РОДНЯ» (16+)
20.35 Д/с «Путешествие по провинции» (0+)
21.00 Х/ф «ВЕК АДАЛИН» (16+)
23.10 Х/ф «ФАНТАСТИЧЕСКАЯ ЛЮБОВЬ И ГДЕ ЕЕ НАЙТИ» (12+)
0.55 Окно в кино (16+)
1.30 Х/ф «ПОД МАСКОЙ ЖИГОЛО» (16+)
2.55 Х/ф «ЛОС-АНДЖЕЛЕС БЕЗ КАРТЫ» (16+)
4.35 Х/ф «ЧАСТНАЯ ЖИЗНЬ ДОН ЖУАНА» (12+)

ОТР ОБЩЕСТВЕННОЕ ТЕЛЕВИДЕНИЕ РОССИИ

5.10, 19.45 Х/ф «В СТРЕЛЯЮЩЕЙ ГЛУШИ»
6.35 Х/ф «ДРУГ МОЙ, КОЛЬКА!..» (12+)
8.00 От прав к возможностям (12+)
8.15 Живое русское слово (12+)
8.30 Д/ф «Обогнавшие время. Учёные России» (6+)
9.05 Фигура речи (12+)
9.35 Д/ф «Свои не свои» (6+)
10.15, 19.20 Моя история (12+)
10.45, 21.10 Концерт Золотое кольцо Русского романса (12+)
12.30, 13.05, 15.05 Т/с «КРАСАВЧИК»
13.00, 15.00, 19.00 Новости
15.50 Большая наука (12+)
16.15 М/ф «Царевна-лягушка»
16.55 Х/ф «WESTERN» ВЕНЬКА - ОХОТНИК ЗА ШПИОНАМИ» (12+)
18.30 Вспомнить всё (12+)
22.55 Х/ф «Я ОСТАЮСЬ» (16+)
0.45 Х/ф «РОЗЫГРЫШ» (12+)
2.20 Х/ф «РОЗЫГРЫШ!» (12+)
3.45 Культурный обмен (12+)

Напоминаем первые действия при обнаружении пожара

Если начался пожар, необходимо сделать всё возможное, чтобы избежать жертв и свести до минимума ущерб от него. Исход любого пожара зависит от того, насколько своевременно была вызвана служба спасения.

Человек, заметивший пожар или малейшие признаки возгорания (дым, запах гари), в первую очередь должен немедленно вызвать пожарных по телефону 01, с мобильного — 101, 112. Сделать это необходимо независимо от размеров и места пожара. Первоочередность этого действия не вызывает сомнения, так как, чем быстрее прибудет помощь, тем легче и успешнее будет ликвидирован пожар, быстрее будут спасены люди, находящиеся в опасности.

Затем необходимо принять меры к эвакуации людей из горящего здания, оповестить об этом всех находящихся в здании. При обнаружении небольшого возгорания, только после того, как вы вызвали пожарных, следует попытаться потушить пожар имеющимися в наличии средствами пожаротушения — огнетушителями, водой, можно накрыть место возгорания плотной тканью или сбить пламя подручными средствами.

Но случается и так: пожар в начальной стадии возникновения обнаружен, но пожарную помощь не вызывали, решив справиться с ним своими силами. Это удается не всегда, и пожар принимает большие размеры. Нередко пожарную охрану вызывают со значительным опозданием, затрачивая бесценное время на выяснение причин задымления и поиски места возникновения пожара, на неумелые действия по устранению пожара.

*Заметив пожар или признаки возгорания, нужно немедленно вызвать пожарных по телефону **01**, с мобильного — **101, 112***

При передаче сообщения о пожаре по телефону необходимо соблюдать следующие правила. Услышав ответ дежурного диспетчера, следует сказать, что передается сообщение о пожаре, назвать адрес — наименование улицы, номер дома. Укажите (по возможности) место пожара, внешние признаки, наличие угрозы людям, удобный проезд, где и как лучше проехать, сообщите свою фамилию и, если есть, номер телефона.

Такое правильное и полное сообщение о пожаре позволит пожарной охране предвидеть возможную обстановку и принять необходимые предварительные решения, дающие возможность в кратчайший срок сосредоточить у места пожара необходимые силы и средства для его ликвидации.

Вызвать пожарную охрану необходимо даже в том случае, если пожар уже потушен своими силами. Огонь может остаться незамеченным в скрытых местах (в пустотах деревянных перегородок, под полом, в других местах) и через некоторое время разгореться вновь еще сильнее. Поэтому место пожара должно быть обязательно осмотрено специалистами пожарной охраны. Только они могут подтвердить полную ликвидацию пожара.

После вызова пожарной охраны необходимо обеспечить встречу пожарного подразделения. Встречающий должен проинформировать пожарных о сложившейся обстановке, сообщить, все ли люди эвакуированы из горящего дома, рассказать о степени угрозы людям, сколько их осталось, где они находятся и на каком этаже, в каких помещениях, как в эти помещения быстрее проникнуть. Кроме того, следует сказать, какие помещения охвачены огнем и куда он распространяется.

Соблюдение такой последовательности действий при возникновении пожара поможет вам сохранить жизнь и здоровье людей, оказавшихся в горящем здании, минимизировать ущерб имуществу и самому зданию.

ОНДПР Фрунзенского района; ГКУ «ПСО Фрунзенского района»; ВДПО Фрунзенского района; ТО (по Фрунзенскому району г. СПб) УГЗ ГУ МЧС России (по г. СПб)

Что нужно знать при выборе школьной формы для ребенка

До начала учебного года осталось совсем немного времени. Поэтому сегодня обращаем ваше внимание на актуальные аспекты, которые должны повлиять на выбор школьной формы для ваших детей и внуков.

При покупке школьной формы для ребенка важно помнить, что в этой одежде он будет проводить 5—6, а то и больше часов. Поэтому в первую очередь школьная форма должна обеспечить сохранение здоровья ребенка.

В идеале одежда должна формировать комфортный для ребенка микроклимат так называемого пододежного пространства — это температура тела, влажность, паро- и воздухопроницаемость.

При этом неправильно подобранный костюм или его низкое качество могут вызывать различные заболевания, в том числе заболевания кожи, такие, как контактный и атопический дерматиты, а также простудные заболевания, например грипп, острые респираторные заболевания и заболевания органов дыхания.

Поэтому одежда, в которой ребенок находится в образовательном учреждении длительное время, должна быть сшита из натуральных материалов, соответствующих требованиям биологической и химической безопасности, предъявляемым к швейным изделиям, текстильным материалам.

На что нужно обратить внимание

1. Внимательно изучите маркировку одежды — ярлычок с данными производителя и составом ткани.

2. Обратите внимание на символы, обозначающие, каким должен быть уход за изделием. Например, если на ярлычке указана химчистка — лучше отказаться от такой одежды для ребенка, потому что химические вещества, используемые при чистке изделия, могут быть вредны для здоровья школьника.

3. Лучше всего подходят для школьной формы хлопок и лен для осеннего и весеннего времени, шерсть и кашемир — для зимы. Форма с содержанием синтетических волокон может быть дешевле, но на этом все ее достоинства заканчиваются. Синтетические волокна не дают коже дышать: в результате нарушается тепловой обмен, и ребенок начинает потеть, что может привести к переохлаждению и возникновению простудных заболеваний.

В форме школьник будет проводить 5—6 часов. Поэтому очень важно, чтобы одежда обеспечила сохранение здоровья вашего ребенка

Кроме этого, синтетические волокна могут привести к возникновению аллергии, ведь синтетика притягивает к себе пыль, грязь и различные микроорганизмы, которые оказывают влияние на слизистые ребенка и могут стать причиной возникновения сыпи. Также синтетика способствует накоплению статического электричества, которое оказывает влияние на нервную систему, вызывая раздражение и быструю утомляемость.

Поэтому для повседневного ношения синтетическая форма не подходит. Однако полностью отказываться от синтетики в составе ткани тоже не стоит, потому что синтетические волокна «держат» форму одежды, увеличивают срок службы и упрощают уход за ней.

4. От изделия не должен исходить резкий запах. Наличие неприятного запаха может свидетельствовать о содержании в текстильных материалах вредных или даже опасных химических веществ, используемых при окраске ткани.

5. Гарантией безопасности школьной формы для здоровья ребенка является наличие декларации о соответствии на данное изделие или сертификата соответствия. Данные документы продавец обязан предъявить покупателю по первому требованию.

Самое важное — чтобы ребенку было удобно

При покупке школьной формы правильно подбирайте размер, убедитесь, что вашему ребенку в ней удобно как в сидячем положении, так и при ходьбе. Одежда не должна излишне стеснять движения ребенка, не должна быть слишком узкой, потому что тесная юбка или брюки приведут к болям в животе, а тесные рубашки и сарафаны могут нарушить дыхание.

Кроме этого, ориентируйтесь на фигуру и вкус самого ребенка, ведь форма должна не только быть красивой, качественной и модной, но и нравиться самому школьнику.

Выбирая цветовую гамму, ориентируйтесь на общие правила школы, где будет учиться ребенок. В любом случае, школьная форма должна быть сдержанной, не стоит выбирать слишком яркие цвета. Отдайте предпочтение пастельным, серым, бежевым, коричневым, темно-синим тонам.

Подберите для ребенка сразу несколько предметов школьной одежды, чтобы их было удобно менять в течение недели. Для мальчиков это запасные брюки к форме и две—три однотонные рубашки, для девочек — запасная юбка или платье, две—три однотонные блузки.

Подготовлено по информации Роспотребнадзора

Битва, повлиявшая на историю

75 лет назад, 23 августа 1943 года, завершилась Курская битва. В 1995 году день разгрома Советской армией немецко-фашистских войск в Курской битве был включен в перечень Дней воинской славы России. В этом году во многих городах страны пройдут торжественные мероприятия, посвященные юбилею этой важнейшей победы.

Курская битва явилась решающей в обеспечении коренного перелома в ходе Великой Отечественной войны. Гитлеровское командование планировало провести крупное наступление летом 1943 года, овладеть стратегической инициативой и повернуть ход войны в свою пользу.

Имея сведения о подготовке немецко-фашистских войск к наступлению, Ставка Верховного Главнокомандования приняла решение временно перейти к обороне на Курском выступе и обескровить ударные группировки врага. Тем самым планировалось создать благоприятные условия для перехода советских войск в контрнаступление, а затем в общее наступление.

Курская битва продолжалась с 5 июля по 23 августа 1943 года.

Это великое сражение историография делит на три части: Курскую оборонительную операцию (5—23 июля) и наступательные — Орловскую (12 июля—18 августа) и Белгородско—Харьковскую (3—23 августа).

5 июля 1943 года немцы стали наступать на Курск от Орла и Белгорода, пытаясь прорвать с севера и юга линии советской обороны, чтобы окружить войска Центрального и Воронежского фронтов. Но за 30—40 минут до его начала советские войска провели контрартподготовку. В результате фашистам удалось лишь незначительно вклиниться в глубину советских оборонительных линий. А прошедшее 12 июля близ железнодорожной станции Прохоровка крупное танковое сражение позволило советским войскам начать наступление.

Развивая наступление, наши сухопутные войска, поддержанные с воздуха ударами воздушных армий, а также авиацией дальнего действия, к 23 августа 1943 года отбросили противника на запад на 140—150 километров, освободили Орел, Белгород и Харьков. Фашистские войска потеряли в Курской битве 30 отборных дивизий, в том числе семь танковых, свыше 500 тысяч солдат и офицеров, 1,5 тысячи танков, более 3,7 тысяч самолетов, 3 тысячи орудий.

Потери советских войск составили 863 тысячи человек, в том числе 254 тысячи — безвозвратные. Под Курском Красная Армия потеряла около шести тысяч танков.

После Курской битвы соотношение сил на фронте резко изменилось в пользу Красной Армии, что обеспечило ей благоприятные условия для развертывания общего стратегического наступления.

Вечером 5 августа 1943 года в Москве впервые прогремел артиллерийский салют в честь освобождения Орла и Белгорода.

Свыше 100 тысяч человек были награждены орденами и медалями, 231 человек был удостоен звания Героя Советского Союза.

В результате разгрома значительных сил Вермахта на советско-германском фронте создались более выгодные условия для развертывания действий американо-английских войск в Италии, было положено начало распаду фашистского блока — потерпел крах режим Муссолини, и Италия вышла из войны на стороне Германии.

Под влиянием побед Красной Армии возросли масштабы движения сопротивления в оккупированных немецкими войсками странах, укрепился авторитет СССР как ведущей силы антигитлеровской коалиции.

Американский историк М. Кейдин писал о том, что победа под Курском повлияла на судьбу Европы: «На карту была поставлено куда значительно больше, чем просто город Курск или продвижение по местности на север, юг и восток, а именно то, что никогда не отразилось бы на схемах и картах,— беспощадная расправа над русскими, и в этом заключалась суть немецкого плана: измотать, перемолоть, рассеять, убить и захватить... Позднее, если операция “Цитадель” пойдет так, как рассчитывал Гитлер, последует большое новое наступление на Москву. Позднее он претворит в жизнь свой совершенно секретный план “Песец”, и германские вооруженные силы молниеносным ударом оккупируют Швецию. Позднее он... усилит войска в Италии, чтобы отбить вторжение союзников и сбросить их в море, ибо он знал, что приближается время этого вторжения. Направит мощные подкрепления на Атлантический вал — может быть, достаточные, чтобы сломить хребет силам вторжения из Англии... Это было не только русской судьбой, которая должна была решиться под Курском, а судьбой самой войны».

«Битва в районе Курска, Орла и Белгорода является одним из величайших сражений Великой Отечественной войны и Второй мировой войны в целом. Здесь были не только разгромлены отборные и самые мощные группировки немцев, но и безвозвратно подорвана в немецкой армии и народе вера в гитлеровское фашистское руководство и в способность Германии противостоять всё возрастающему могуществу Советского Союза»

Георгий ЖУКОВ

Бесплатные показы лучших фильмов

14+

25 августа уже в третий раз состоится всероссийская акция «Ночь кино». В Петербурге в открытых кинотеатрах, концертных залах, музеях и библиотеках в этот вечер пройдет особая программа: лекции и концерты, экскурсии и показы известных фильмов. В некоторых киноцентрах фильмы будут демонстрироваться бесплатно. В том числе, и в киноцентре «Чайка».

Фильмы для «Ночи кино» выбирали путем зрительского голосования. Победителями стали: новая русская сказка «Последний богатырь» режиссера Дмитрия Дьяченко, «Рубеж» Дмитрия Тюрина с Павлом Прилучным в главной роли и приключенческий фильм Кима Дружинина «Танки», ставший лидером голосования.

В Большом зале киноцентра «Чайка» (Купчинская ул., 1/5) в 20.00 в режиме нон-стоп начнутся бесплатные показы фильмов — победителей народного голосования. Акция откроется показом фильма для всей семьи — фэнтези «Последний богатырь».

В 22.00 поклонники кино о войне смогут посмотреть историко-приключенческую драму «Танки», а в 23.40 тему героических дней Великой Отечественной войны и размышления о подвиге на большом экране продолжит военно-фантастическая драма «Рубеж».

«Ночь кино» завершится 26 августа в 1.10. Зрителей также ждет тематическая фотозона — гости получат возможность запечатлеть себя на фоне красной дорожки и в окружении вспышек фотокамер.

Киноцентр «Чайка» впервые присоединился к всероссийской акции, чтобы популяризировать достижения отечественного кинематографа. Также в рамках «Ночи кино» в киноцентре перед фильмами программы продемонстрируют ролик «#Курская битва_75», подготовленный Российским военно-историческим обществом к 75-й годовщине разгрома советскими войсками немецко-фашистских войск в Курской битве. А вот традиционные рекламные ролики показываться не будут.

Если вы работаете или учитесь в других районах, то можете посетить бесплатные показы в следующих местах: «Ленфильм» (Каменноостровский пр., 10), «Родина» (Караванная ул., 12, Большой зал), «Восход» (ул. Пограничника Гарькавого, 22/1, Большой зал).

Вход свободный.
Начало первого сеанса акции во всех кинотеатрах в 20.00.

День русской музыки посвятят Рахманинову

0+

26 августа на площади Искусств пройдет IV День русской музыки, посвященный 145-летию со дня рождения Сергея Рахманинова.

Следуя формату предыдущих лет, камерное творчество композитора будет представлено в концертно-выставочных шатрах «Романсы» и «Фортепиано», которые начнут работу в 12.00. Выступление артистов будет сопровождаться комментариями музыковедов.

В вечернем гала-концерте, который начнется в 19.00, будут исполнены арии из первой оперы Рахманинова «Алеко», а также «Франчески да Римини», 1-й, 2-й и 3-й концерты, «Остров мертвых» и «Фортепианные танцы». Исполнители — Международный симфонический оркестр «Таврический» под управлением Михаила Голикова, солисты Мариинского и Михайловского театров.

Вход свободный.

Фестиваль «Живые улицы»

0+

26 августа в 12.00—20.00 во дворе Большого Гостиного двора пройдет фестиваль «Живые улицы»: обычно закрытый для посетителей внутренний двор Большого Гостиного двора станет пространством для отдыха, самореализации, общения и творчества петербуржцев.

Фестиваль «Живые улицы» — это диалог с городом, взаимодействие и сотворчество жителей в открытом публичном пространстве, которые помогают людям чувствовать себя свободными, осознавать право на свой город и ответственность за перемены в нем.

Уличное искусство, музыканты, танцоры и поэты, зоны обмена книгами, растениями и идеями, «зеленый лекторий» и ярмарка городского садоводства, ресайкл одежды, декорирование мебели, детские мастер-классы, фуд-корт с вкусной и полезной едой — это далеко не весь список запланированных мероприятий, которые ждут гостей фестиваля «Живые улицы».

Фестиваль ежегодно проводится Комитетом по молодежной политике и взаимодействию с общественными организациями совместно с независимыми творческими и общественными организациями Санкт-Петербурга.

Вход свободный — со стороны Невского проспекта, 35.

Судоку

		4	1					
3	8	1		5	4			
		6			9			
	9	3		7		2	6	
		7					5	
								4
7			8			5		
6	2			9		4		7
		5	7		2	6	9	

Шахматы

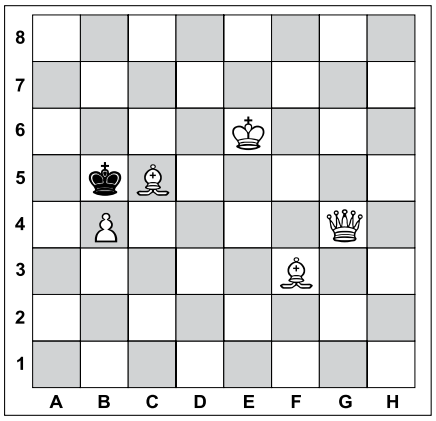

Задача №1. Белые начинают и дают мат в два хода

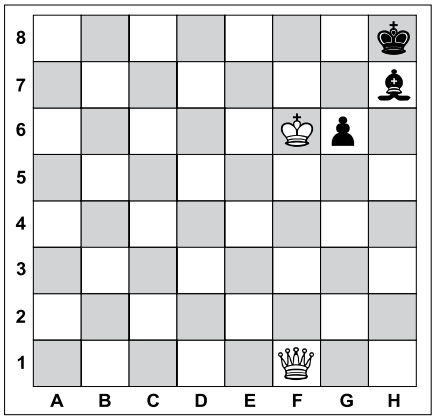

Задача №2. Белые начинают и дают мат в два хода

Названа новая «Миссис Россия

Обладательницей этого звания стала уроженка Твери Анна Телегина. Церемония награждения прошла в московском молодежном доме «Планета КВН».

Корону победительнице вручила обладательница титула прошлого года Полина Диброва. Жюри выбрало Ксению Андрееву из Санкт-Петербурга первой вице-миссис России.

Корона для победительницы конкурса создана мастерами предприятия «Хохломская роспись» с использованием кристаллов Swarovsky красного, янтарного и золотистого цветов.

За звание самой красивой жены и мамы в этом году боролись 30 участниц из Москвы, Санкт-Петербурга, Великого Новгорода и других российских городов, отобранные по итогам региональных конкурсов красоты. Самой юной участнице конкурса — 23 года, самой старшей — 52.

Организатором конкурса «Миссис Россия» выступает фонд поддержки семьи, материнства и детства «Планета женщин». Победительницы получают призы и подарки от партнеров и спонсоров проекта и в течение года после конкурса они принимают участие в социальных, благотворительных и культурных проектах.

Ответы

На головоломки, опубликованные в №23 от 16.08.2018

Сканворд

ПО ГОРИЗОНТАЛИ: Салоп. Обмотка. Капли. Бухта. Руссос. Транс. Суворов. Старт. Сококе. Прадо. Уход. Смотр. Догма. Орех. Гуан. Скена. Буйнов. Авгий. Ева. Тиран. Овин. Тире. Жиро. Посланец. Нива.

ПО ВЕРТИКАЛИ: Сердоболие. Учёт. Лопес. Апогей. Старр. Прибор. Тамаго. Усач. Уварова. Олух. Сосна. Тюссо. Неглиже. Маца. Укроп. Ниц. Пво. Сайт. Окурок. Итон. Грех. Рефери. Овен. Вар. Оленевод. Хабанера.

Судоку

1	8	3	4	5	6	2	9	7
4	5	9	7	2	1	8	6	3
6	7	2	9	8	3	4	5	1
7	4	1	8	6	2	5	3	9
2	6	5	1	3	9	7	4	8
3	9	8	5	7	4	6	1	2
9	1	7	6	4	8	3	2	5
5	3	4	2	1	7	9	8	6
8	2	6	3	9	5	1	7	4

Шахматы

Задача №1

Положение на диаграмме:
Белые: король d6, ферзь d2
Черные: король d8, слон d1

Решение: После **1.** Фd5! возникают два симметричных эхо-мата:
1. ... Кре8 (Cg4, Cf3) **2.** Фg8х;
1. ... Крс8 (Ca4, Cb3) **2.** Фа8х.
Но не годится **1.** Фg2 - **1.** ... Cg4 или **1.** Фа2 - **1.** ... Ca4!

Задача №2

Положение на диаграмме:
Белые: король c7, ферзь f6, ладья b1
Черные: король a8, слон c8, пешки a7, b7

Решение: 1. Фа6! b:a6 **2.** Лd8х
1. ... b~ **2.** Ф:c8х **1.** ... С~ **2.** Ф:b7х

Вестник МО «КУПЧИНО» 6+
Регистрационное свидетельство ПИ 2-4852 от 20.11.2000 выдано Территориальным управлением Министерства РФ по делам печати, телерадиовещания и средств массовых коммуникаций по Санкт-Петербургу и Ленинградской области.

Учредитель: Муниципальный Совет внутригородского муниципального образования Санкт-Петербурга муниципальный округ «Купчино».
Адрес редакции: 192212, Будапештская ул., д. 19, корп. 1 Тел. (812) 774-42-87, факс (812) 703-04-10.
Главный редактор Е.В. Фомина.
Издатель: ООО «1я ПЕЧАТЬ», 191025, Санкт-Петербург, Невский проспект, д. 88, лит. А, пом. 29н.

Отпечатано в типографии ООО «B2B Дистрибьюшн», 191014, Санкт-Петербург, Саперный переулок, д. 19, лит. А, пом. 21-Н.
Тираж 16 400 экз. Распространяется бесплатно.
Номер подписан в печать 21.08.2018.
Время подписания по графику — 19.00, фактическое время подписания — 19.00.
№24. Дата выхода — 23.08.2018. Заказ №24/01

Гороскоп с 27 августа по 2 сентября

ОВЕН
Очень благоприятная неделя для гармоничного развития отношений с партнером по браку или с любимым человеком, главное — строить их на основе любви и взаимного уважения. Ваше самочувствие будет улучшаться, укрепится иммунитет, возрастет энергетический потенциал. Всё это позволит вам более энергично решать текущие важные вопросы.

ТЕЛЕЦ
Вы на этой неделе будете настроены на отдых и развлечения. Если вы постараетесь отнестись к текущим проблемам легко, то тогда многие вопросы решатся сами собой благодаря удачному стечению обстоятельств. Вы будете много общаться с людьми с пользой для себя и для окружающих, в том числе с теми, кого не видели уже много лет.

БЛИЗНЕЦЫ
Отличная неделя для урегулирования финансовых вопросов. Скорее всего, вам удастся увеличить свои доходы. Сейчас можно рассчитывать на финансовую помощь со стороны близких родственников. Не исключено, что у вас появится возможность совершить крупные покупки для дома. Кроме того, это хорошее время для творчества, занятия своим хобби.

РАК
Вас ждет много интенсивных контактов, поездок и встреч. Не исключено, что вам удастся добиться от окружающих людей существенной помощи и поддержки. Возможно, что вы будете активно вовлечены в решение проблем знакомых, друзей. Не стоит отказывать в помощи другим людям: вы приобретете полезные деловые контакты, которые пригодятся вам в дальнейшем.

ЛЕВ
На этой неделе вам удастся узнать много полезной информации. Возможно, вы, наконец, раздобудете сведения, которые долгое время от вас скрывались и которые раскроют вам глаза на многие происходящие вокруг вас события. Всё тайное станет явным и будет поставлено вам на службу. Также может существенно улучшиться ваше финансовое положение.

ДЕВА
Вы сможете продемонстрировать окружающим свои таланты и способности, если будете полагаться не только на себя, но и на единомышленников. Старайтесь больше времени проводить среди друзей. Прекрасное время для планирования будущего: запишите цели, которых вы хотели бы достичь, и подумайте, каким образом следует действовать.

ВЕСЫ
Рекомендуем вам на этой неделе тщательно продумывать свои шаги и действовать по принципу «семь раз отмерь, один раз отрежь». Вы сможете с блеском провести тонкую дипломатическую игру и добиться результата, располагая минимальными ресурсами для этого. Вам удастся найти скрытые резервы и использовать их в своих интересах.

СКОРПИОН
Все ваши дела будут устремлены в будущее. Вы вряд ли захотите заниматься решением мелких вопросов, вас будут привлекать более глобальные цели и задачи. Также в этот период возможно переосмысление некоторых базовых моральных установок на примере поведения других людей. Ищите единомышленников, с их помощью вы сможете укрепить свои позиции.

СТРЕЛЕЦ
Советуем вам не бояться перемен и при необходимости идти на риск. Если вы хотите изменить свою жизнь к лучшему, будьте готовы проявить себя в нестандартных, а иногда даже экстремальных ситуациях. В вас будет силен дух реформаторства, стремление к преобразованию сложившихся устоев. Это проявится в профессиональной деятельности.

КОЗЕРОГ
На этой неделе стоит обратить особое внимание на отношения со своей «второй половинкой». Возрастет взаимное уважение, чувства станут более яркими — главное быть искренним и выслушивать мнение любимого человека. В делах и на работе вас также ждет успех. Не исключено подписание выгодного договора, который многое поменяет в вашей жизни.

ВОДОЛЕЙ
Удачная неделя для тех, кто решительно настроился на изменение образа жизни. Если вам не нравится то, как вы распоряжаетесь своим временем, уделите внимание правильной расстановке приоритетов и самодисциплине. Хорошее время для избавления от вредных привычек. Главное — решительный настрой. То же самое касается выработке полезных привычек.

РЫБЫ
Эта неделя для вас пройдет на эмоциональном подъеме. Романтические отношения будут стремительно набирать силу. Вы сможете заново открыть для себя любимого человека, оценить качества, которые раньше не замечали. Благоприятный период для совместного посещения концертных выступлений, театральных представлений и вечеринок.

Вкусные блюда с молодым картофелем

Молодая картошка очень вкусна, если ее просто отварить и подать на ужин с маслом и укропом. Но из нее можно приготовить и нетрадиционные, оригинальные блюда. Больших хлопот это не доставит, но при этом удивит и порадует ваших близких.

Картофель, запеченный с сыром

Вам понадобится

- Молодой картофель — 800 г.
- Чеснок — 3—4 зубчика.
- Сливочное масло — 80 г.
- Укроп — 5—6 веточек.
- Лук зеленый — 2—3 пера.
- Сыр сулугуни — 100 г.
- Соль и черный перец — по вкусу.

Приготовление

Тщательно вымойте молодой картофель, положите в кипящую воду и отварите до готовности.

Возьмите форму для запекания, выложите картофелины одним слоем на небольшом расстоянии друг от друга. Теперь возьмите картофелемялку и аккуратно расплющите картошку (сильно не усердствуйте, нужно просто выровнять верх, чтобы потом удобно было класть на него сыр). У вас должен получиться ровный слой.

Нарежьте мелко чеснок. Растопите сливочное масло в небольшой кастрюле, добавьте чеснок, перемешайте и снимите с огня. Посолите и поперчите картофель, полейте маслом с чесноком, посыпьте мелко нарезанным укропом и зеленым луком.

Нарежьте на тонкие пластинки сыр сулугуни и выложите его на картофель. Отправьте картошку в хорошо разогретую духовку и выпекайте до зарумянивания сыра.

Подавайте сразу же.

Совет. Такую картошку можно сделать в одной большой форме для запекания, а можно и порционно. Если у вас нет порционных формочек, можно сделать их из фольги того размера, который подойдет вашим близким. Если аппетит у всех хороший, положите в каждую формочку 3—4 сваренные картофелины среднего размера. Дальше готовьте по рецепту.

Шашлык из картошки с салом

Идеальное блюдо для дачи или пикника. Готовить не сложно, а получается невероятно вкусно. Правда, успех зависит от качества сала. Берите то, что вам больше нравится, но обязательно качественное. Да, к такому шашлыку совсем не нужно мясо — он получается очень сытным и ярким по вкусу. Лучше к нему приготовить какой-нибудь свежий летний салат.

Вам понадобится:

- Сало — 200—300 г.
- Молодой картофель (среднего размера) — 10 шт.
- Лук репчатый — 4 шт.
- Соль — по вкусу.

Приготовление

Тщательно вымойте картофель и нарежьте его на половинки, сало на кусочки толщиной в пару сантиметров по размеру не больше диаметра картошки. Луковицы нарежьте довольно толстыми кольцами («хвостики» не понадобятся, только ровные кружочки).

Возьмите картофелину, положите на нее сало и закройте второй половинкой. Нанизывайте такие «бутерброды» на шампур, стараясь плотно прижать находящееся в центре каждой картофелины сало. Чередуйте картошку с кольцами лука. Их тоже желательно нанизывать довольно плотно.

Готовьте картошку с салом на мангале. Точное время зависит от размера картофеля и интенсивности огня (очень большой вам не нужен). В среднем приготовление занимает 20—25 минут.

Нужно ли до приготовления солить картофель, решать вам. Ведь сало бывает довольно соленым. И проще подсолить уже готовую картошку.

Подавайте шашлык со сметано-чесночным соусом, «огоньком» или другим вашим любимым топингом.

ЗНАЕТЕ ЛИ ВЫ, ЧТО...

- Картошку завезли в Россию в XVIII веке, но к русскому столу она пришлась далеко не сразу.
- Первый мешок картошки в свою империю Петр I прислал из Голландии и приказал ее распространить. Но из этой затеи ничего не получилось.
- Крестьяне не знали, как правильно выращивать и употреблять картофель. Из-за множества отравлений его считали ядовитым растением. В результате крестьяне отказывались выращивать эту культуру, и это стало причиной нескольких «картофельных бунтов».
- В итоге картофель распространился в нашей стране только при Екатерине II. Царским указом в 1840—1842 гг. была проведена массовая посадка картофеля по всей стране. Его выращивание было под строгим контролем. К концу XIX века он получил название «второй хлеб», так как стал одним из основных продуктов питания.

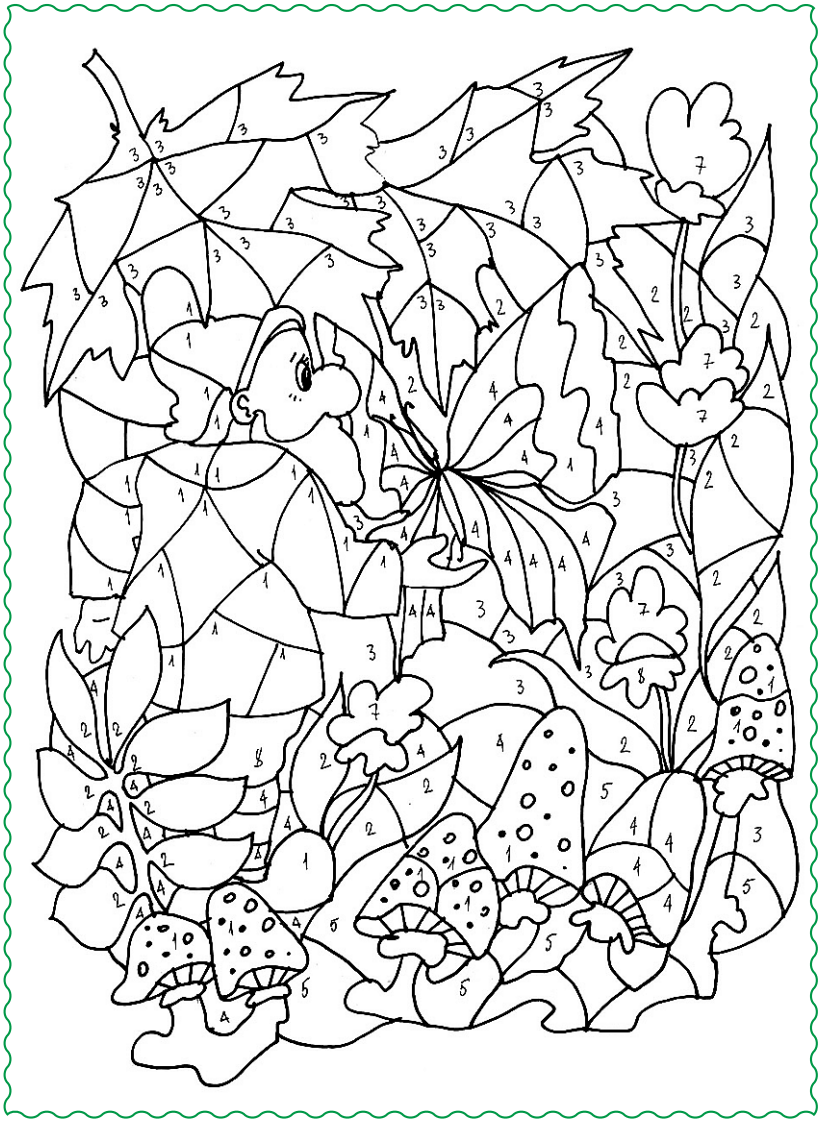

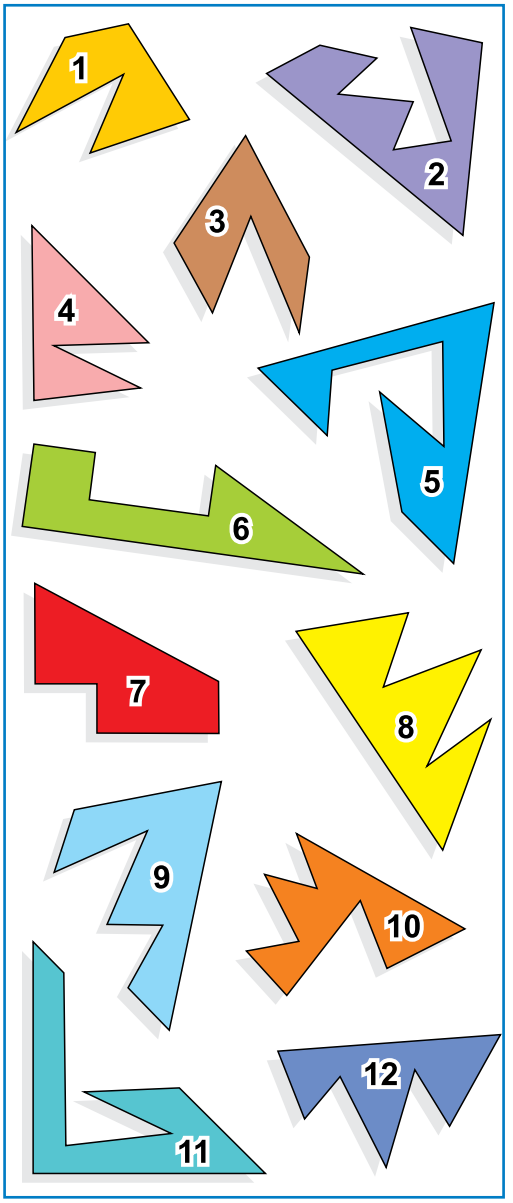

Раскрась картинку:
1 – красный; 2 – зеленый;
3 – темно-зеленый; 4 – желтый;
5 – оранжевый; 6 – коричневый;
7 – голубой; 8 – синий

Из каких пар фигур можно составить треугольник

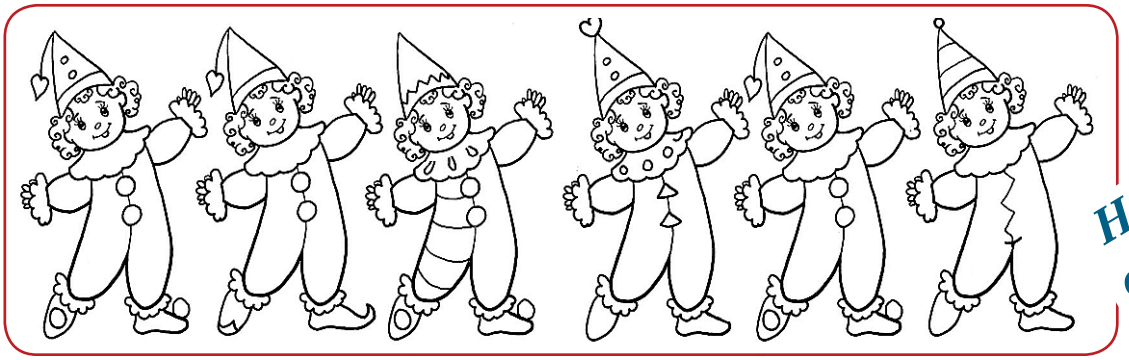

Найди двух одинаковых клоунов

Помещение на судне
Вид экзамена
1
Единица лампочкиной силы
Композитор-галлюцинация
Роберт ... Стивенсон
Неформал в чёрном
Французский живописец
Глубокое место в реке
Тот, кто в песне "бросил коня"
Обувь из овчины мехом внутрь
Верховье реки
Спортивный подмастерье
Беднейший гражданин Рима
Первопрестольная Казахстана
Азербайджанский город
Сигнал прекратить движение
Степная антилопа (самка)
Груда обломков горных пород
Огорчение
Плохая оценка (студенч.)
Город в Оренбуржской области
Великий индеец
Битва во времена богатырей
С ним очнулся Семён Горбунков
Кипячёный алкогольный напиток
Акцент на букву "А"
Мера античного стиха
Французская миссис
Конные соревнования

"Шёлковый" брак на фотографии
Вытянутый склон, косогор

С ней, писаной, дурак носится
Страдалец
Лейтенант Рипли в быту
Порода служебных собак
Радиоактивный металл
Визгливо хохочущий хищник
Углубление в горах
Певица Лада ... ("Регги в ночи")
2
"Подшивка" законов
Путеводитель
"Садик" в пустыне
Индивидуальный навес от непогоды
Арбузный мёд
Роман Ш.Бронте "Джейн ..."
Дефицит у загруженных людей
Кусочки хлеба в супе
Круглая картина
"Беседа" на кулаках
Насаждения из плодовых деревьев